Musik til gudstjenesten

Melodi med becifring for orgel eller klaver

2



Inger Merete Tuxen

© 2025, Inger Merete Tuxen

Foto: Carsten Spørring

Fotobearbejdelse, nodesats og layout: Inger Merete Tuxen

Becifringsorgel

Brugen af becifringsorgel er blevet en del af min hverdag som organist, men i skrivende stund har jeg aldrig set en udgivelse noteret for becifringsorgel - jeg har kun flere gange læst om, at det i Kirkemusikskoleregi overvejes som et kommende fag.

Siden jeg var 11-12 år, har jeg spillet enorme mængder af sange og salmer, både koraler og dem, der var noteret som melodi med becifring, og dét både på guitar og klaver. Efter 3½ års forbilledlig undervisning af Jens Westergaard Madsen i brugsklaver på Musikvidenskab, sad becifringsspillet solidt på rygmarven, længe inden jeg som 33-årig begyndte at spille orgel - efter noder, naturligvis!

Det at bruge becifringsorgel var ikke en disciplin, jeg bevidst valgte at kaste mig ud i. Hvis ikke jeg husker galt, benyttede jeg mig første gang af det, fordi nogle pårørende ønskede en bestemt sang som postludium til en bisættelse - og noden til den havde jeg kun som melodi med becifring.

Siden har det udviklet sig, og de 3 steder, jeg først og fremmest bruger det er

- når jeg noterer en reharmonisering i Koralbogen, så jeg let kan variere salmespillet ved at veksle mellem at node og reharmonisering

- når der er særlige ønsker til en vielse eller bisættelse

- og når jeg bruger nogle af de satser, der er i dette hæfte som f.eks. præ- eller postludium til en gudstjeneste.

Brugsmusik

Musikken i dette hæfte er brugsmusik. Ofte kan det samme stykke for becifringsorgel bruges i vidt forskellige sammenhænge, hvis man skifter registrering, tempo, akkompagnementsmønster eller spiller med/uden swing. De fleste af satserne fungerer rigtig godt både på orgel og klaver. Bagest i hæftet er en stikordsoversigt med nogle forslag til hvilke satser, der kan bruges til hvad.

God spillelyst!

Inger Merete Tuxen

Hæfte 1: No. 1 - 26

1. Ser i et spejl
2. Ser ansigt til ansigt
3. Ser kun stykkevist
4. Kender fuldt ud
5. Jag efter kærligheden
6. Kærligheden er tålmodig
7. Kærligheden er mild
8. Kærligheden hører aldrig op
9. Tro, håb og kærlighed
10. Almægtig
11. Alfa og Omega
12. Klippen
13. Trofast
14. Over min forstand
15. Storhed
16. Skaber af stort og småt
17. Altid den samme
18. Den evige
19. Til Guds ære
20. Hosianna
21. Giv slip
22. Fastestemning
23. Fald til ro
24. Lad hvilen komme
25. Vælg den gode del
26. Se himlens fugle

Hæfte 1: No. 27 - 51

27. Vær ikke bekymrede
28. Markens liljer gror
29. Kom til mig
30. Indgangsglæde
31. Udgangsglæde
32. Glæden vokser
33. Glæden bli'r ved
34. Fryd jer og glæd jer
35. Salige er de barmhjertige
36. Salige er de rene af hjertet
37. Salige er de, der stifter fred
38. I er verdens lys
39. I er jordens salt
40. Gå i fred
41. Tjen Herren med glæde
42. Gå ud i alverden
43. Frimodighed
44. Brug for alle
45. Jeg er med jer alle dage
46. Det bobler
47. Duft af hyacinter
48. Livsglæde
49. Blomstring
50. Lys i mørket
51. Iför jer kærligheden

Hæfte 3: Jul

Fantasi - Hark The Herald Angels Sing
Fantasi - Joy To The World
Fantasi - Mit hjerte altid vanker
Julemedley
Lys i mørket

Hæfte 4: Påske

Fantasi - Hil dig, frelser og forsoner
Fantasi - Påskeblomst, hvad vil du her?
Fastelavnspostludium
Hosianna
Opstandelse
Ud af graven

27. Vær ikke bekymrede

1:00

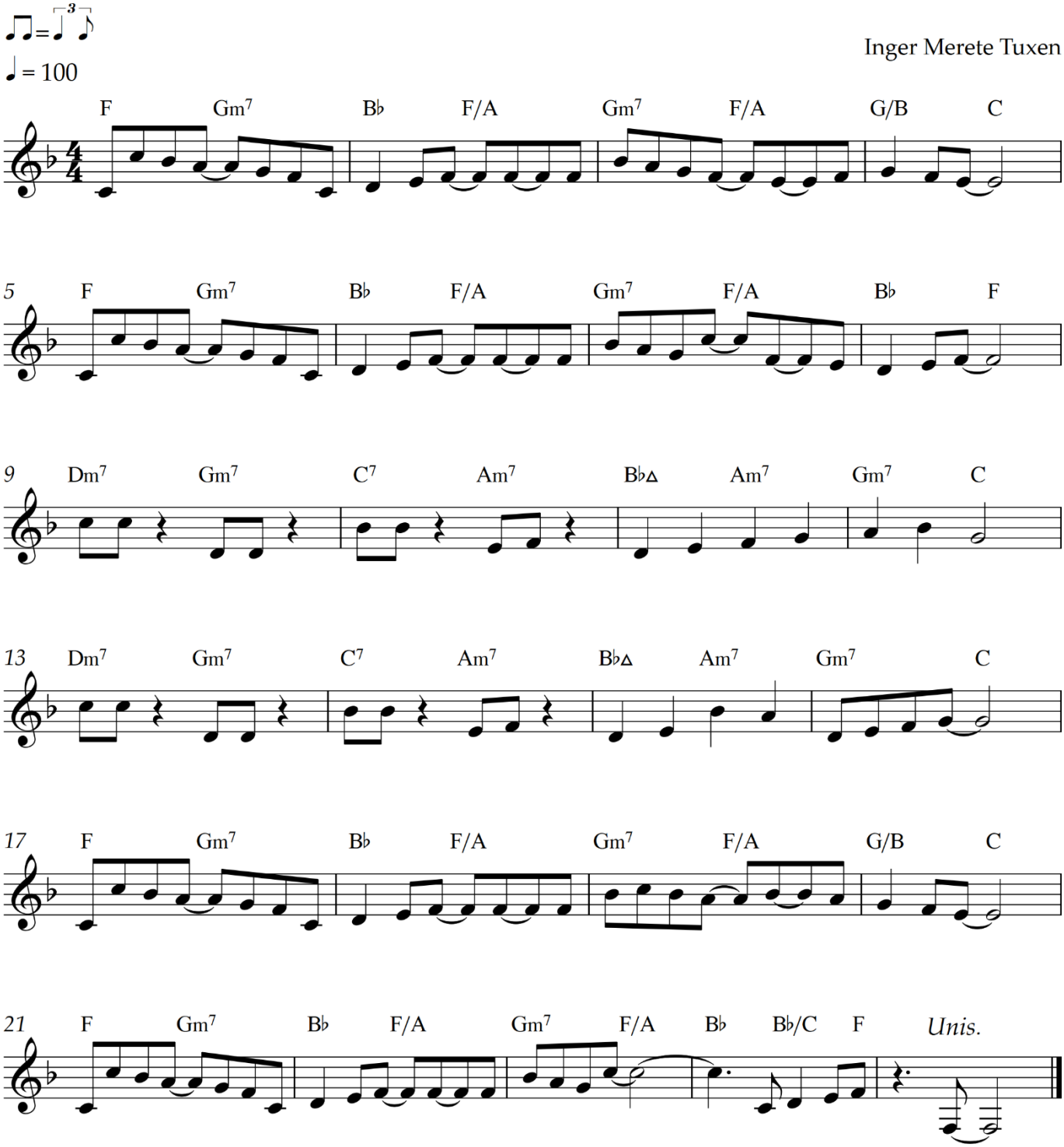

Findes også udskrevet som node
Forslag: Spilles som triospil og med overvejende 1/4-delsfornemmelse i akkompagnementet

Copyright © Tuxen, 2019

28. Markens liljer gror

1:45

Inger Merete Tuxen

♩ = 84

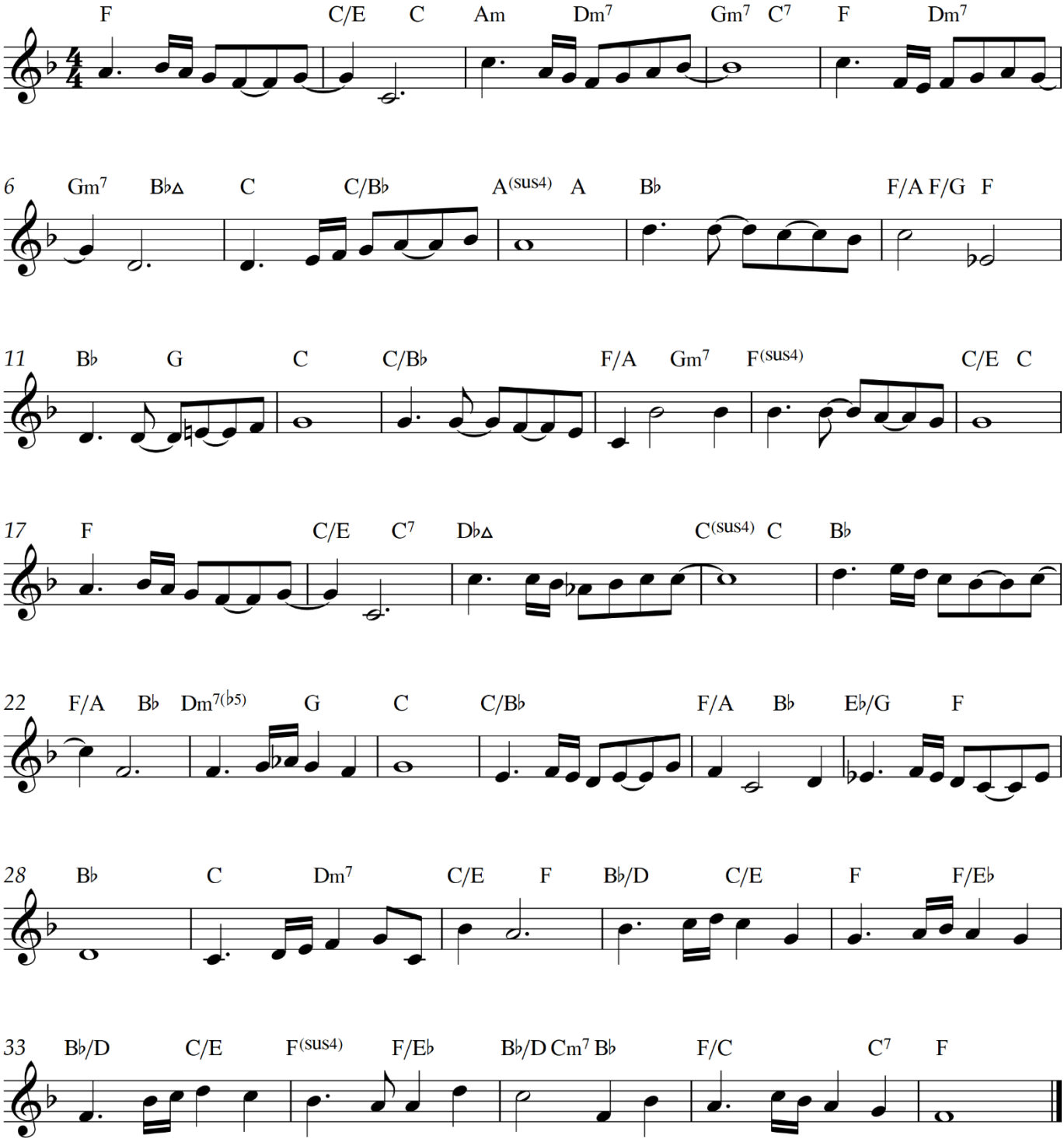

Copyright © Tuxen, 2019

29. Kom til mig

1:40

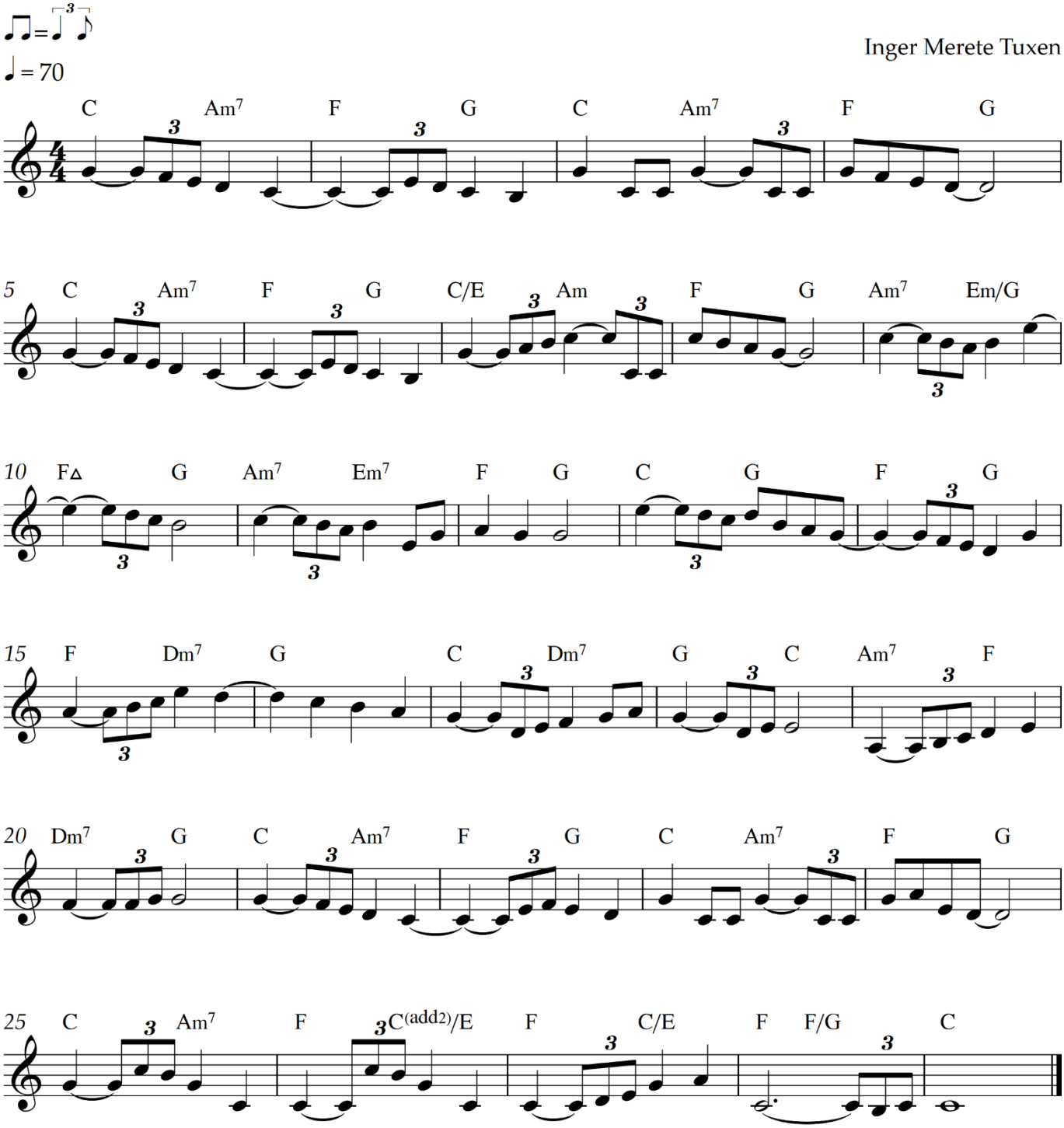

Copyright © Tuxen, 2019

30. Indgangsglæde

1:10

Inger Merete Tuxen

♩ = 100

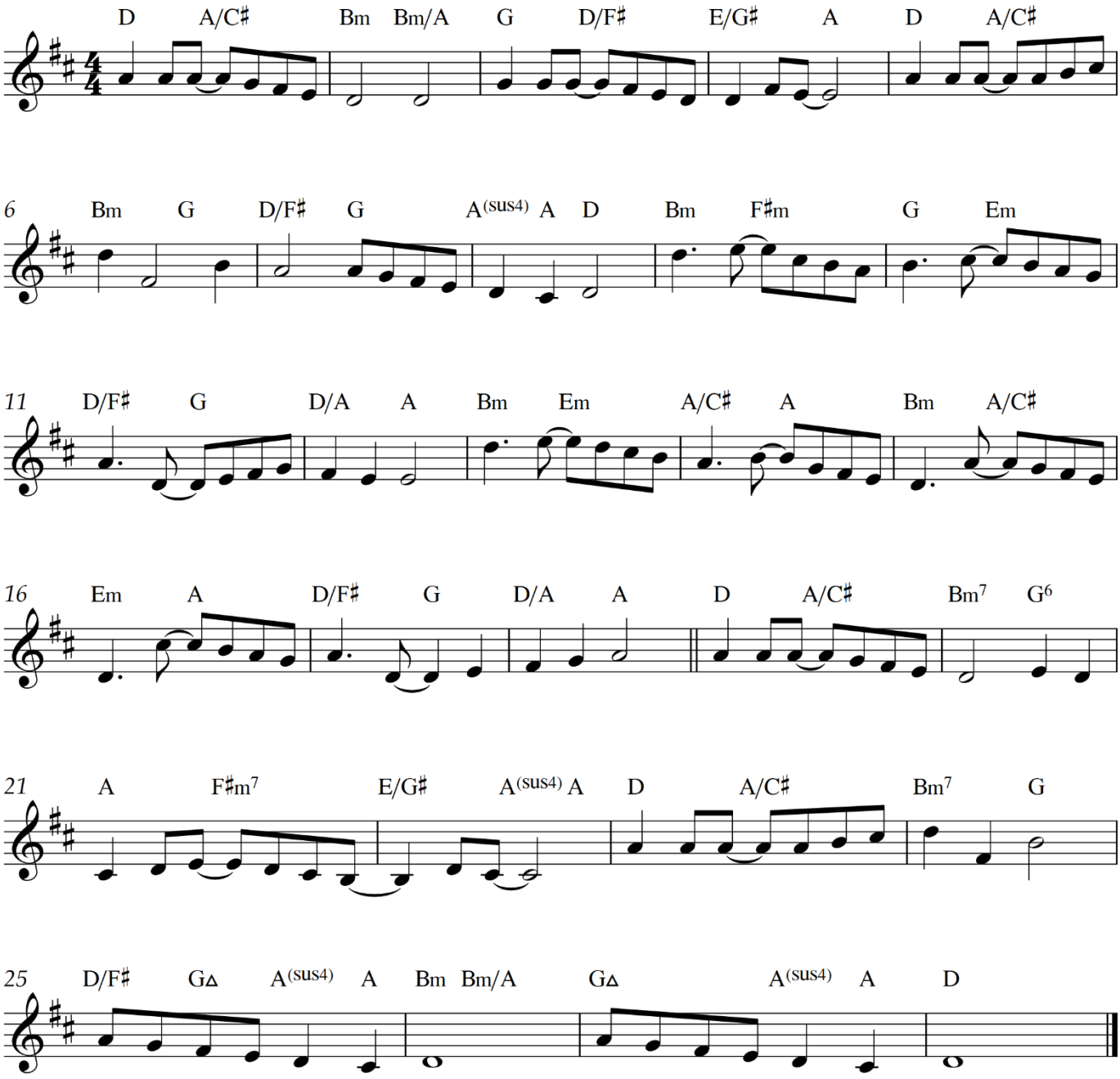

Copyright © Tuxen, 2019 / 2025

31. Udgangsglæde

1:20

Inger Merete Tuxen

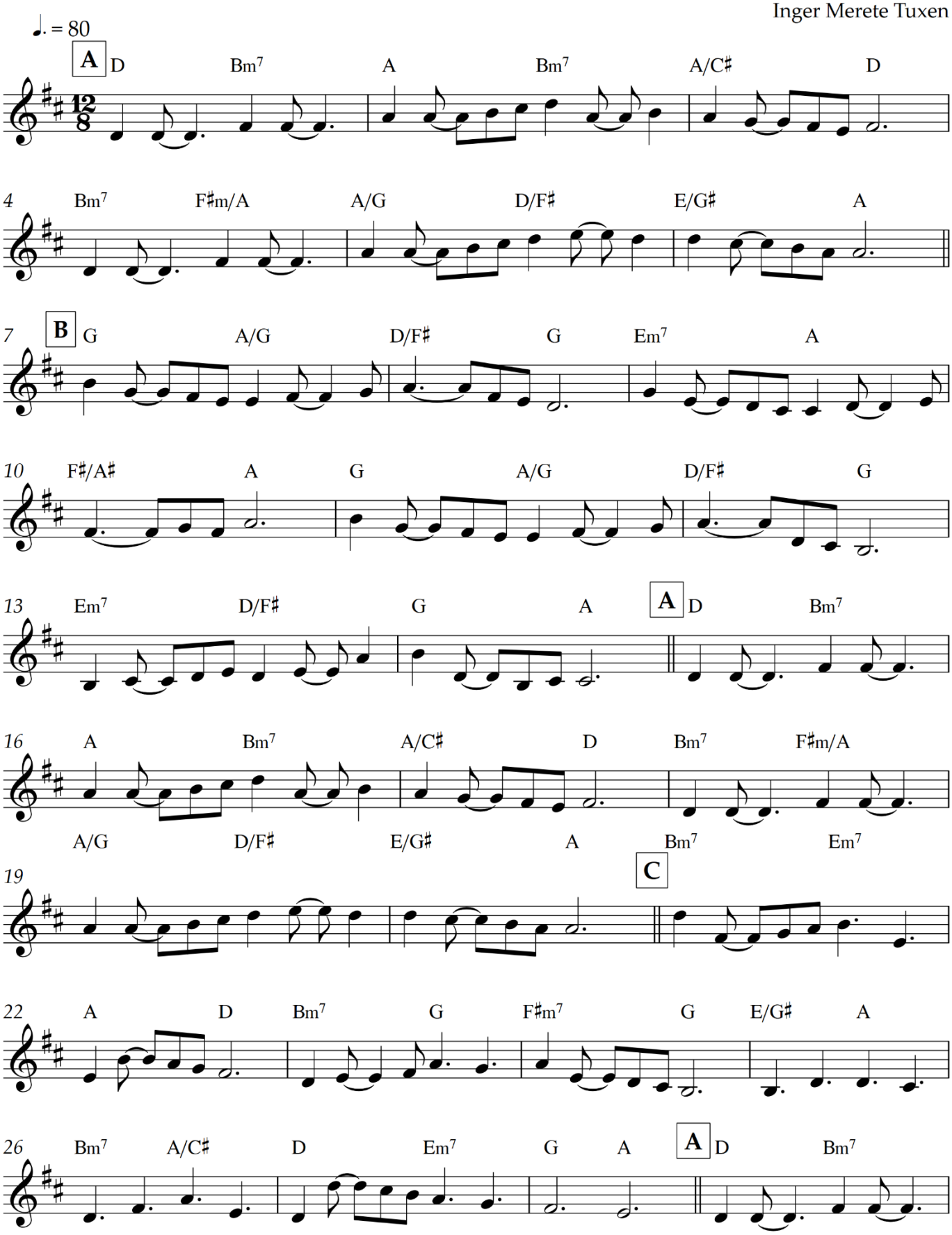

Copyright © Tuxen, 2019

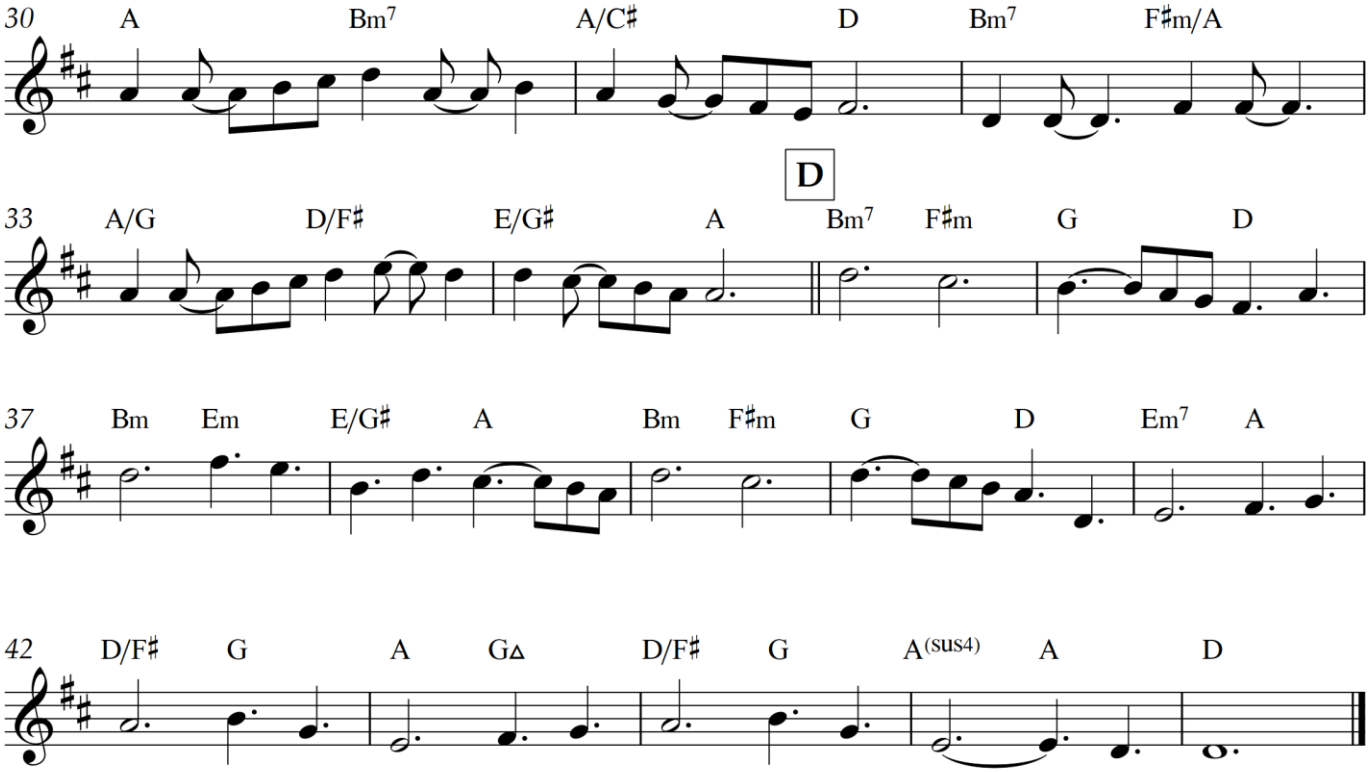

Kan spilles sammen med nr. 48. Livsglæde ved at spille de 2 sidste takter på nedenstående måde og herefter fortætte over i nr. 48.

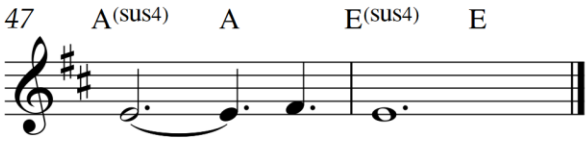

32. Glæden vokser

1:25

Inger Merete Tuxen

♩ = 140

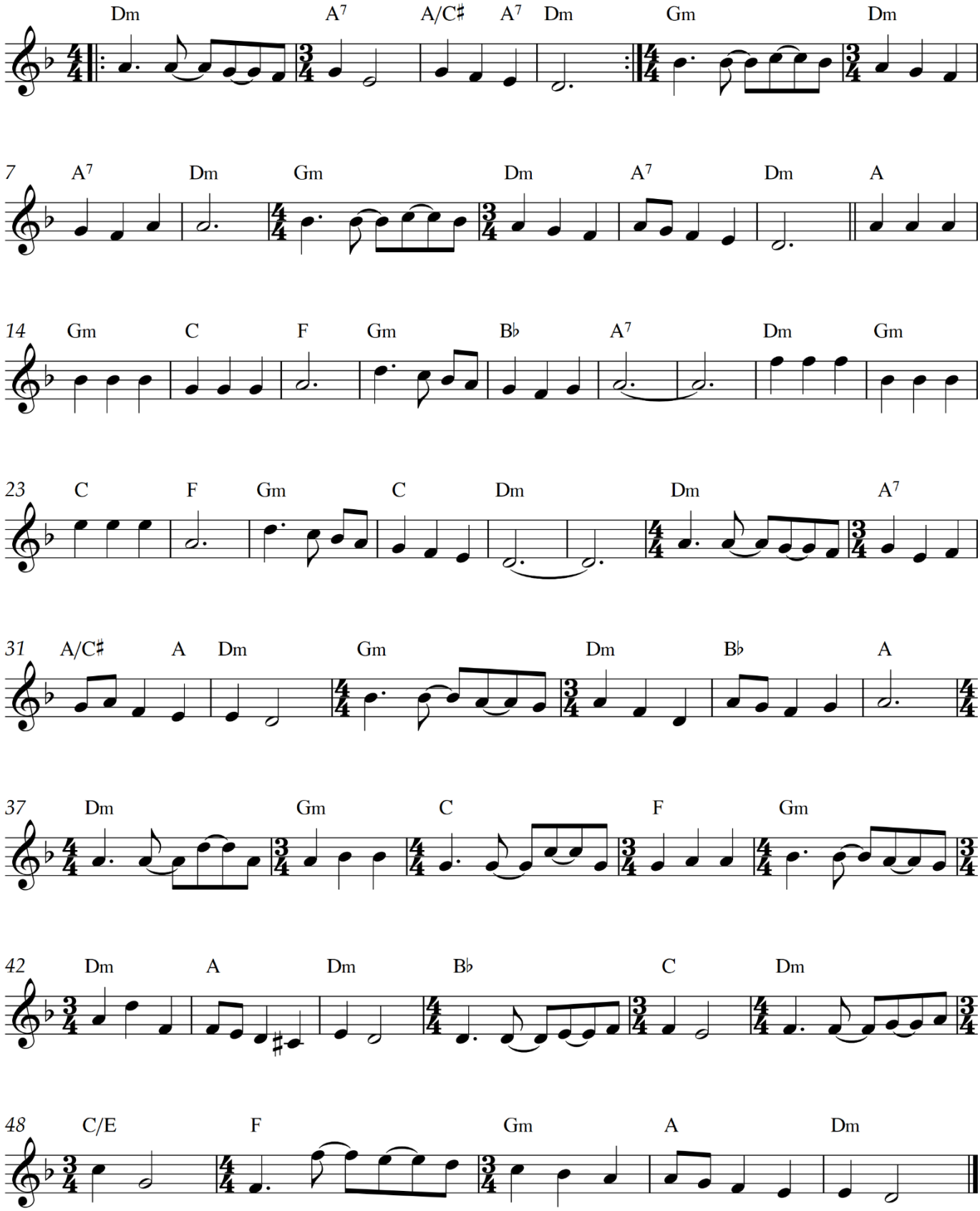

Bedst med lidt enkle klange. Kan spilles sammen med "Glæden bli'r ved"

Copyright © Tuxen, 2019

33. Glæden bli'r ved

1:15

Inger Merete Tuxen

♩ = 140

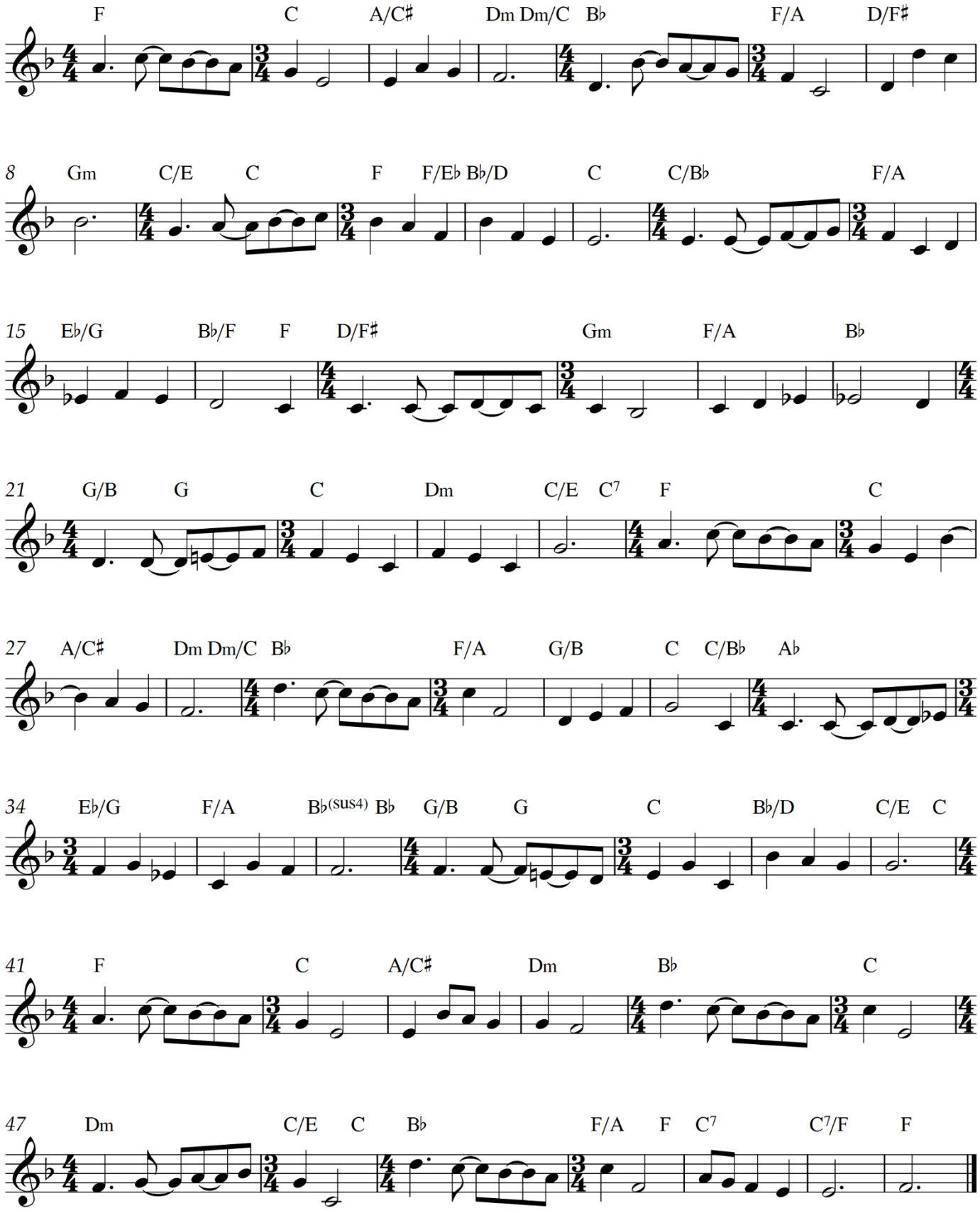

Kan spilles i forlængelse af "Glæden vokser"

Copyright © Tuxen, 2019

34. Fryd jer og glæd jer

1:45

Inger Merete Tuxen

♩ = 100

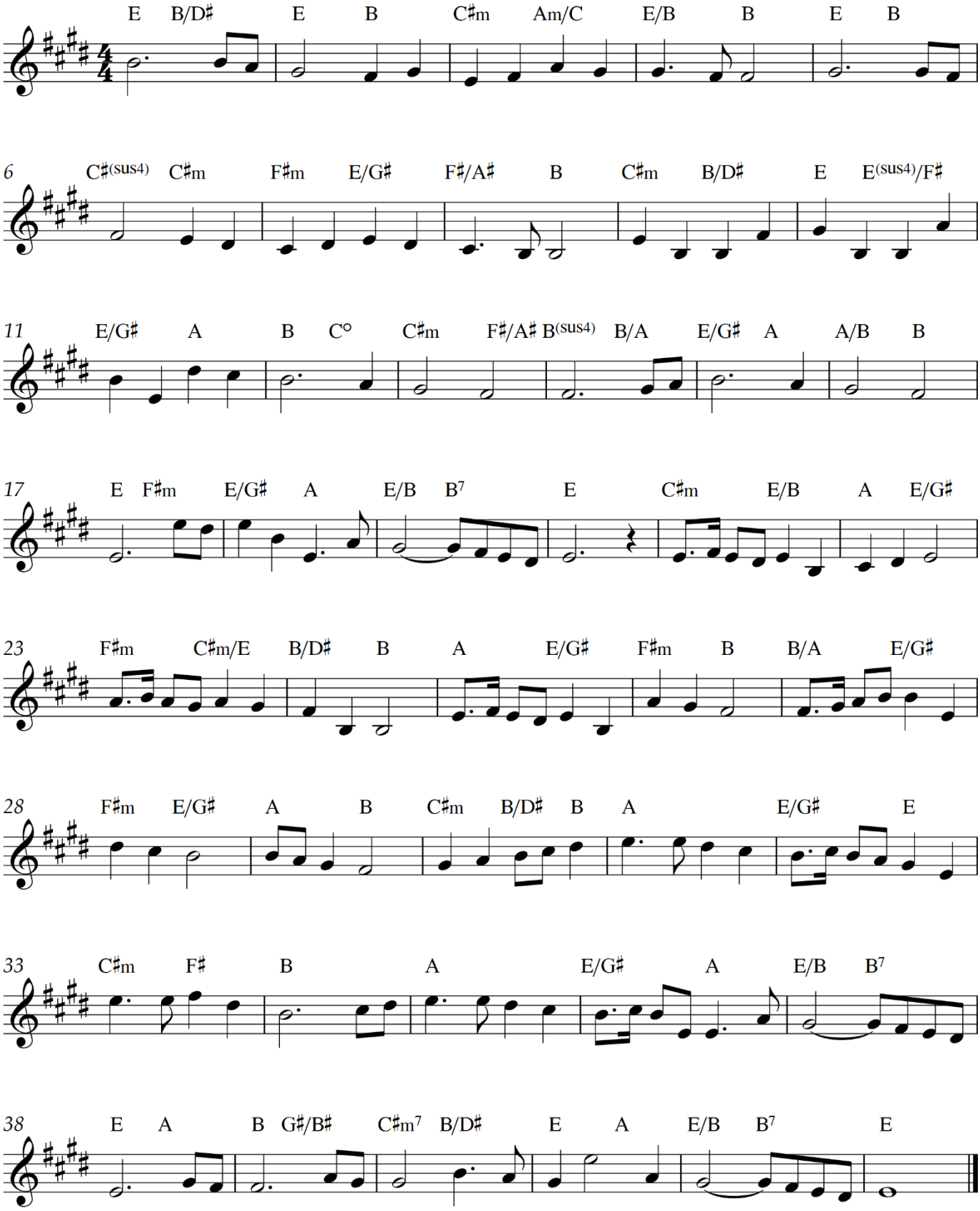

Copyright © Tuxen, 2020

35. Salige er de barmhjertige

1:30

Inger Merete Tuxen

♩ = 90

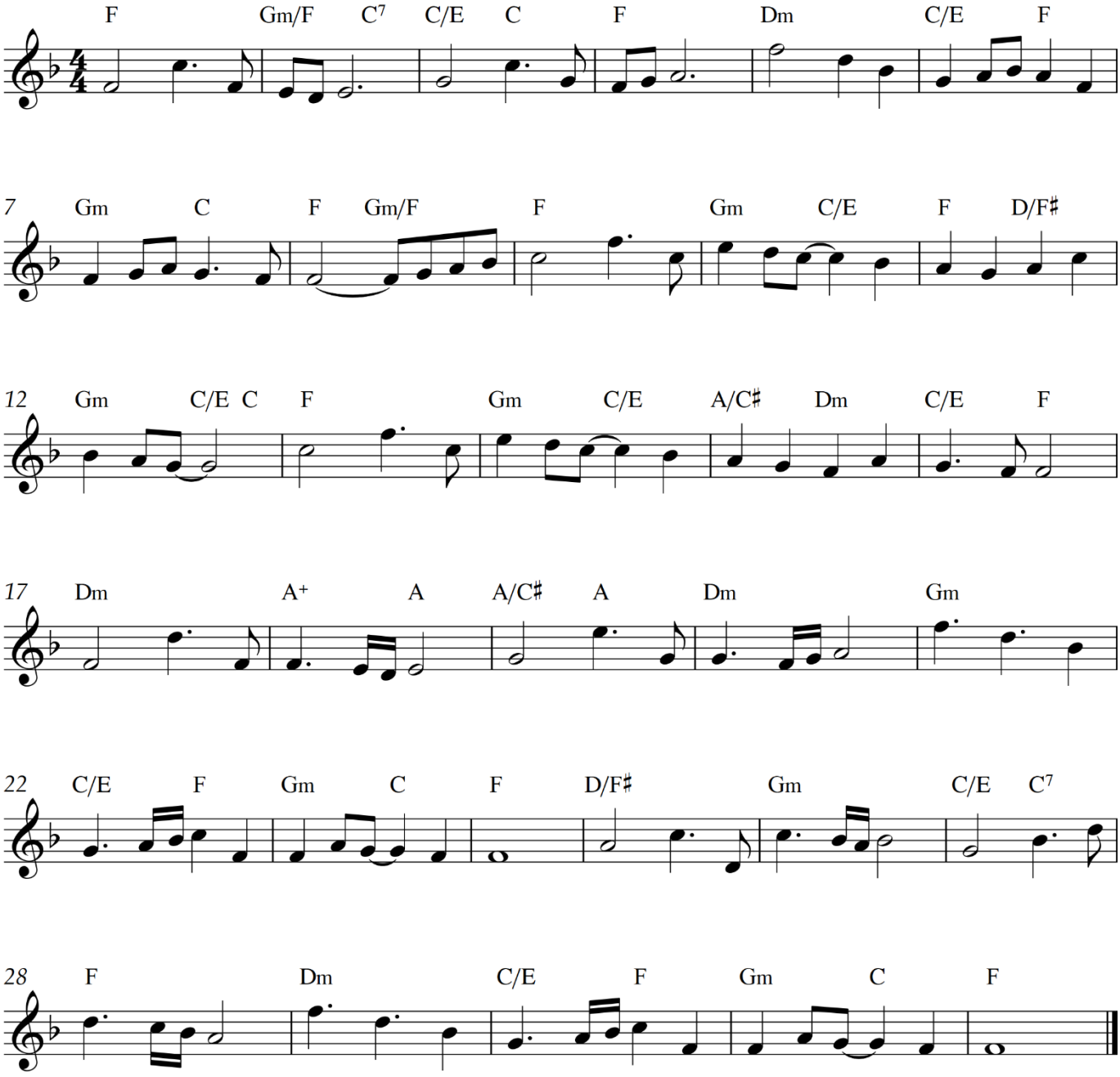

Copyright © Tuxen, 2020

36. Salige er de rene af hjertet

2:15

Inger Merete Tuxen

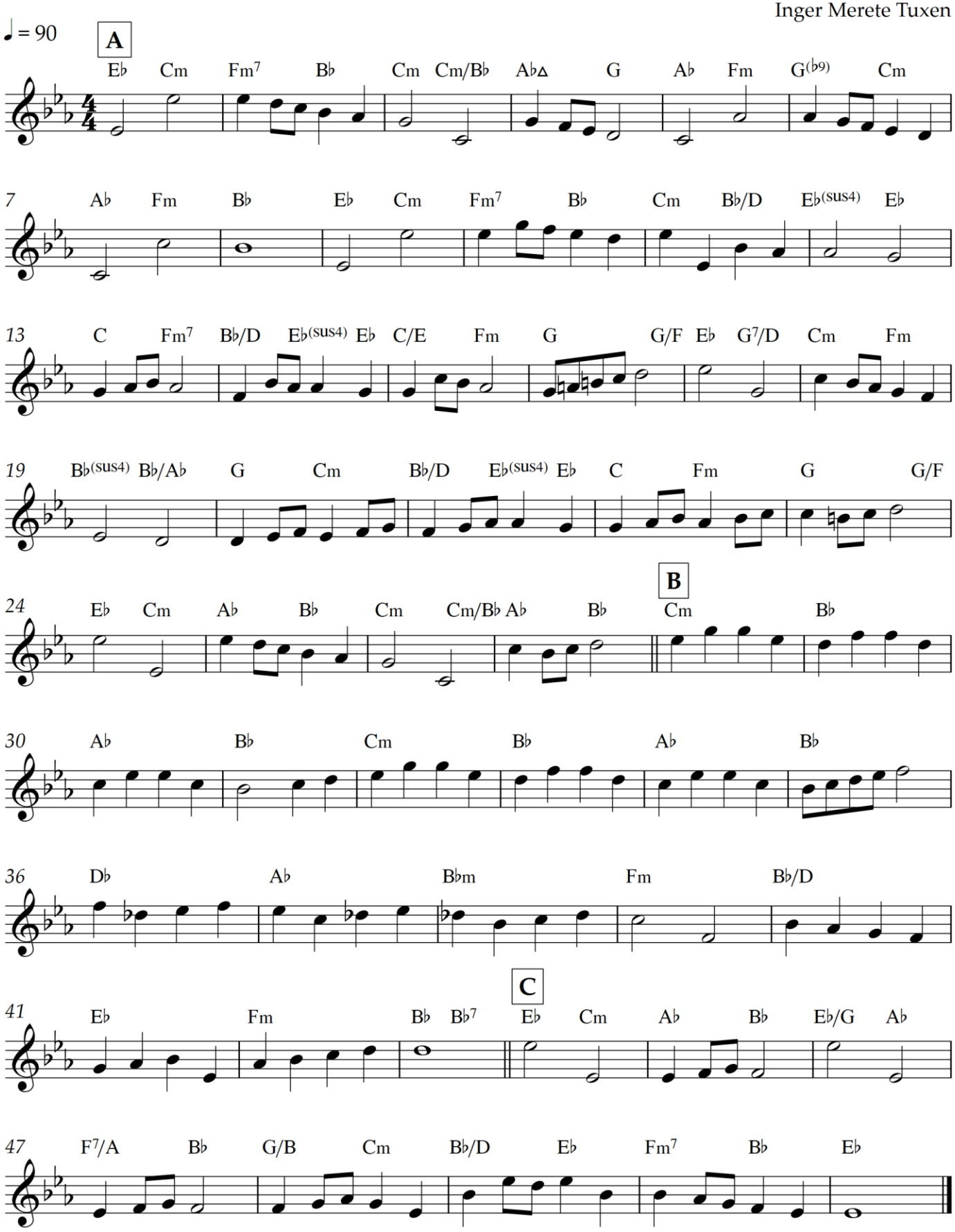

Forslag: A- og C-stykke spilles som triospil

Copyright © Tuxen, 2020

37. Salige er de, der stifter fred

2:20

Inger Merete Tuxen

♩ = 56

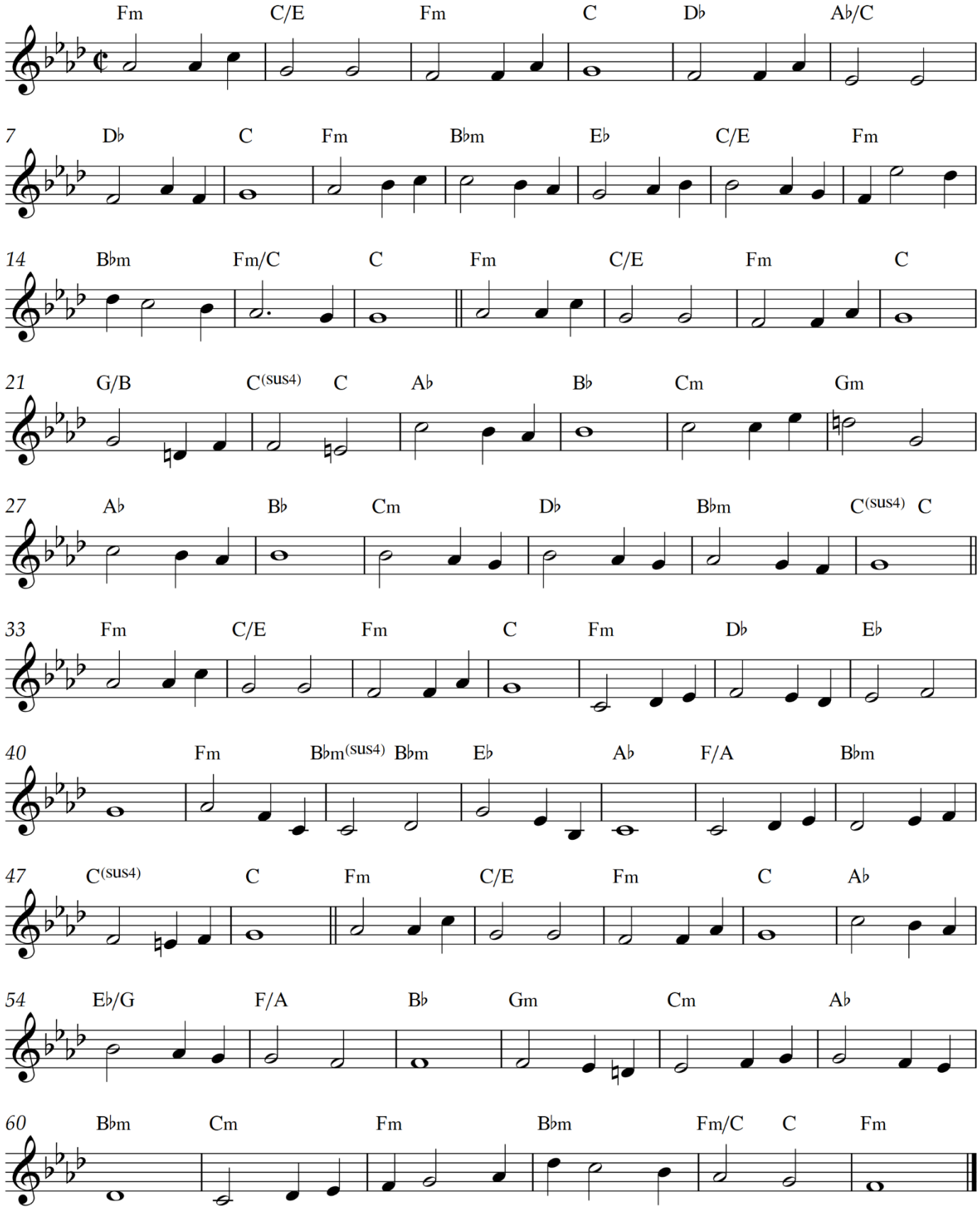

Forslag: Bedst med triospil

Copyright © Tuxen, 2020

38. I er verdens lys

1:20

Inger Merete Tuxen

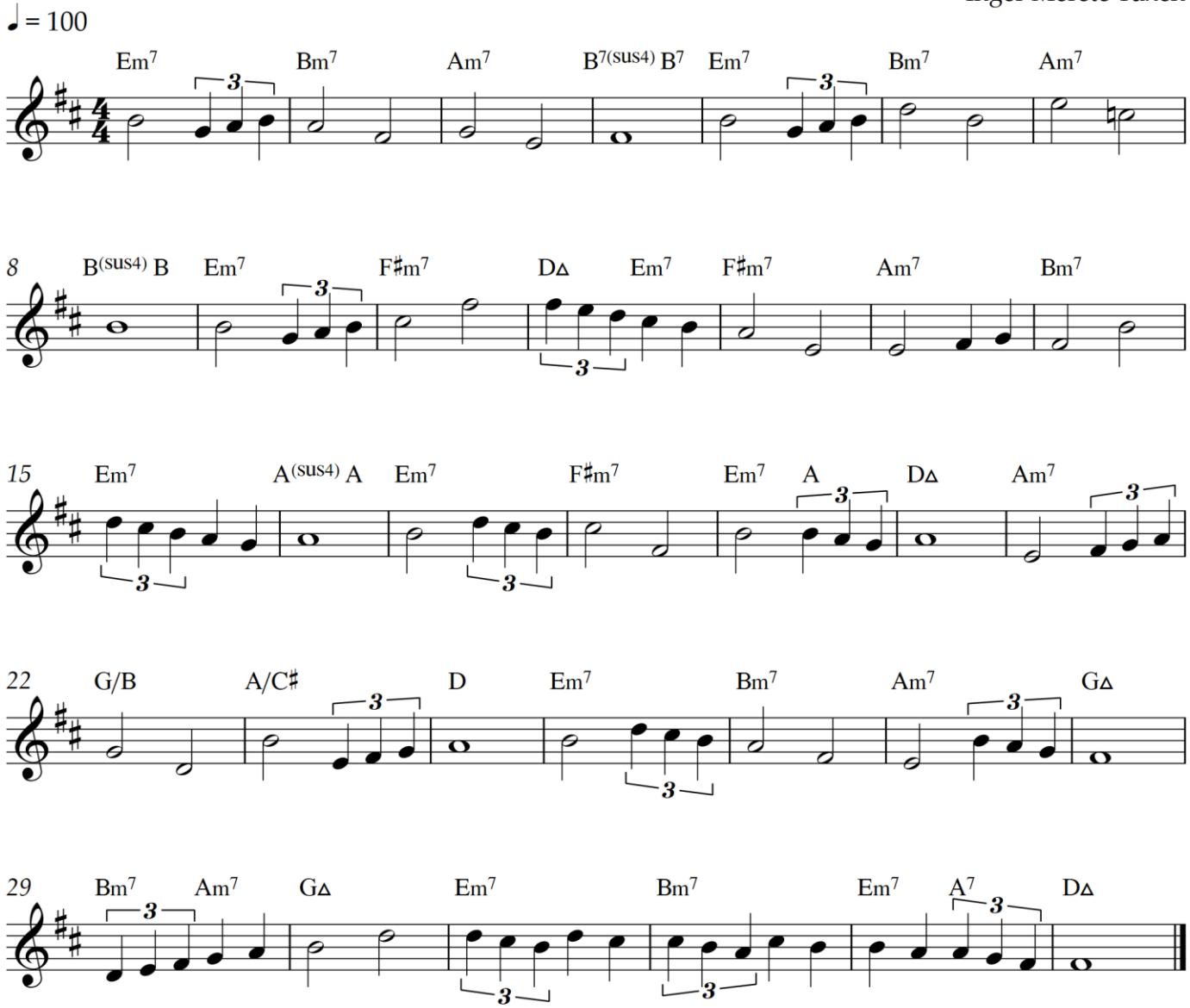

Forslag: Akkompagnementet bør have en tydelig 1/4-delspuls, for at triolerne kan høres rigtigt

Copyright © Tuxen, 2020

39. I er jordens salt

2:20

Inger Merete Tuxen

♩ = 84

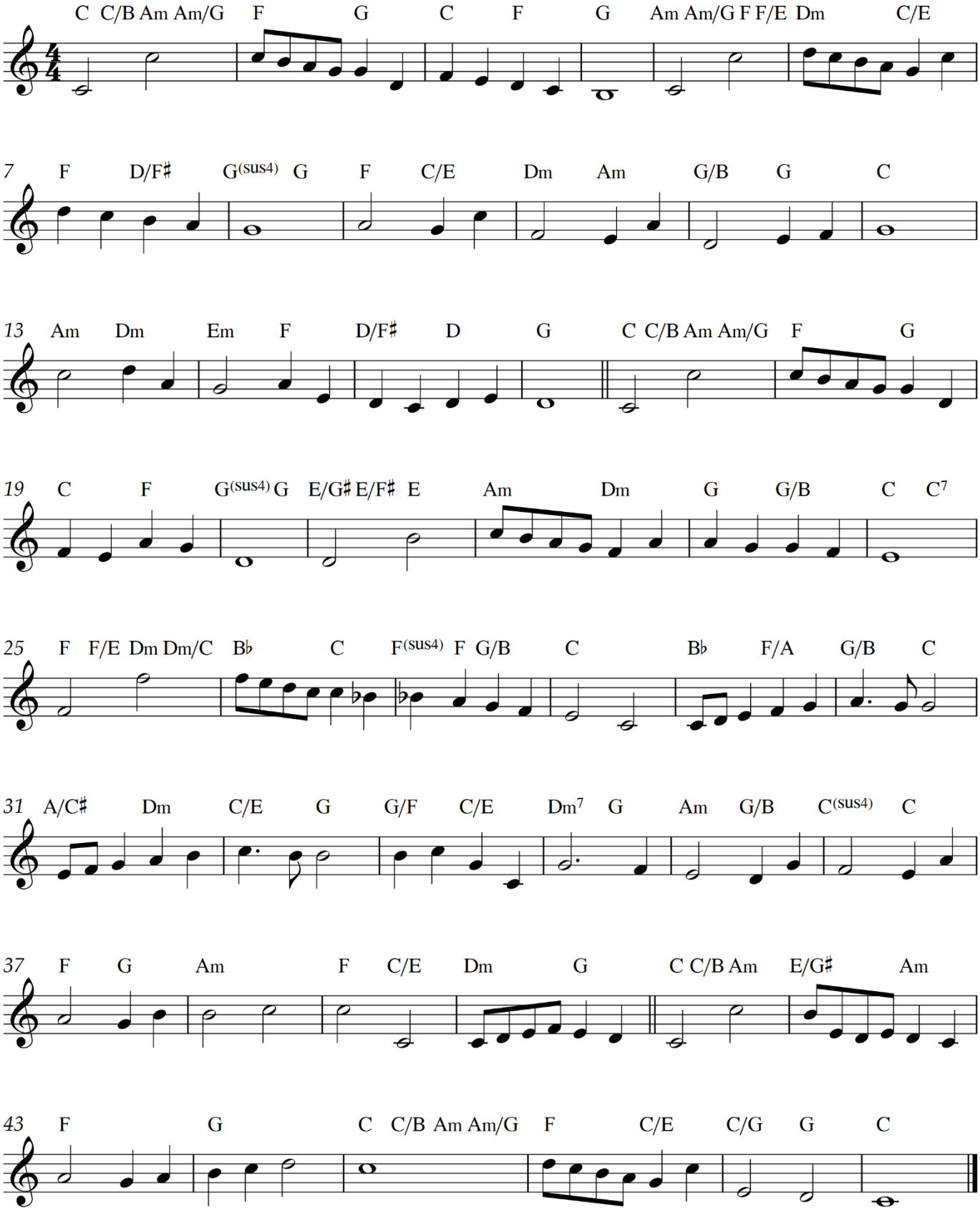

Copyright © Tuxen, 2020

40. Gå i fred

2:15

Inger Merete Tuxen

♩ = 62

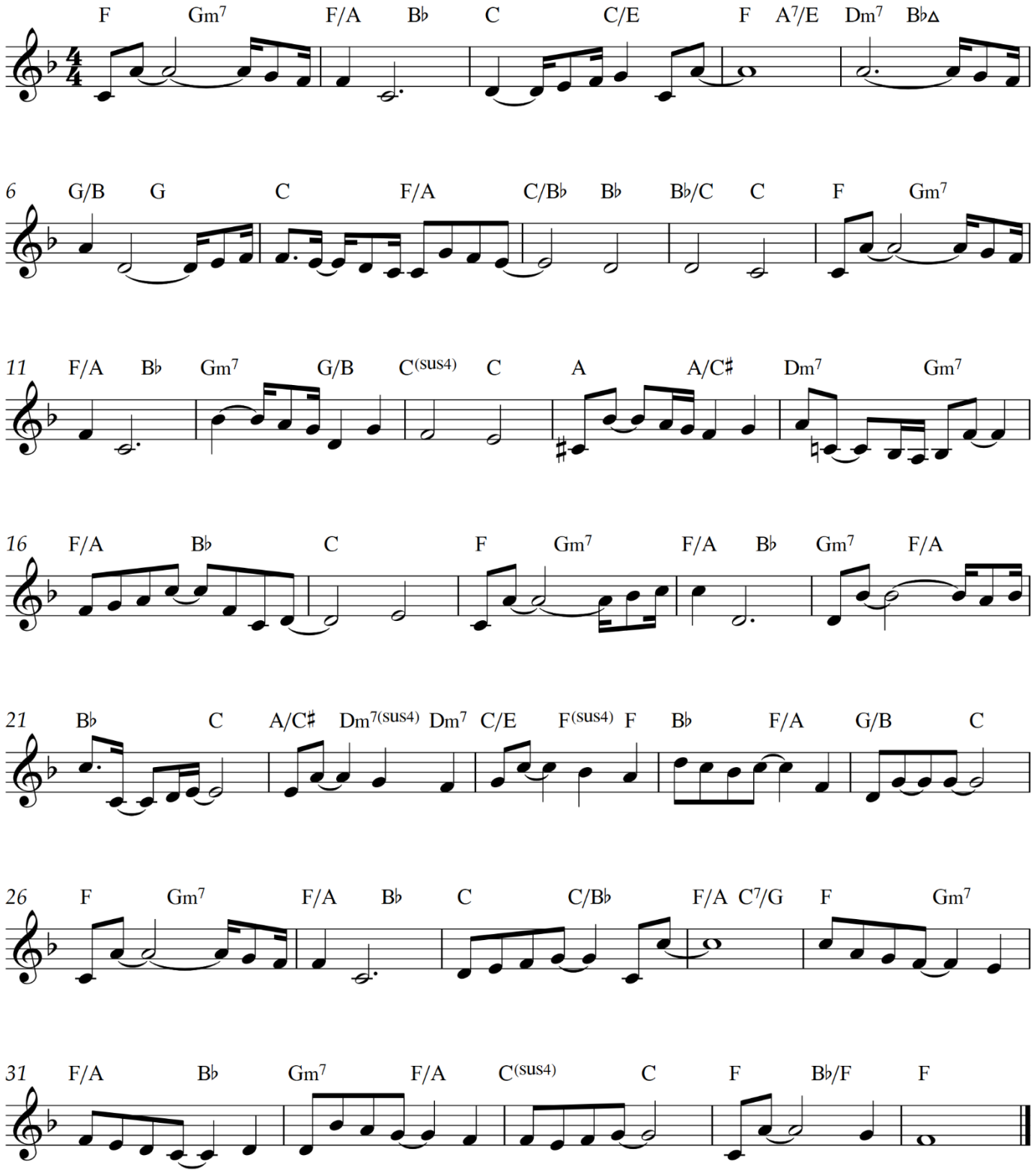

Forslag: Spilles med triospil

Copyright © Tuxen, 2020

41. Tjen Herren med glæde

1:50

Inger Merete Tuxen

♩ = 86

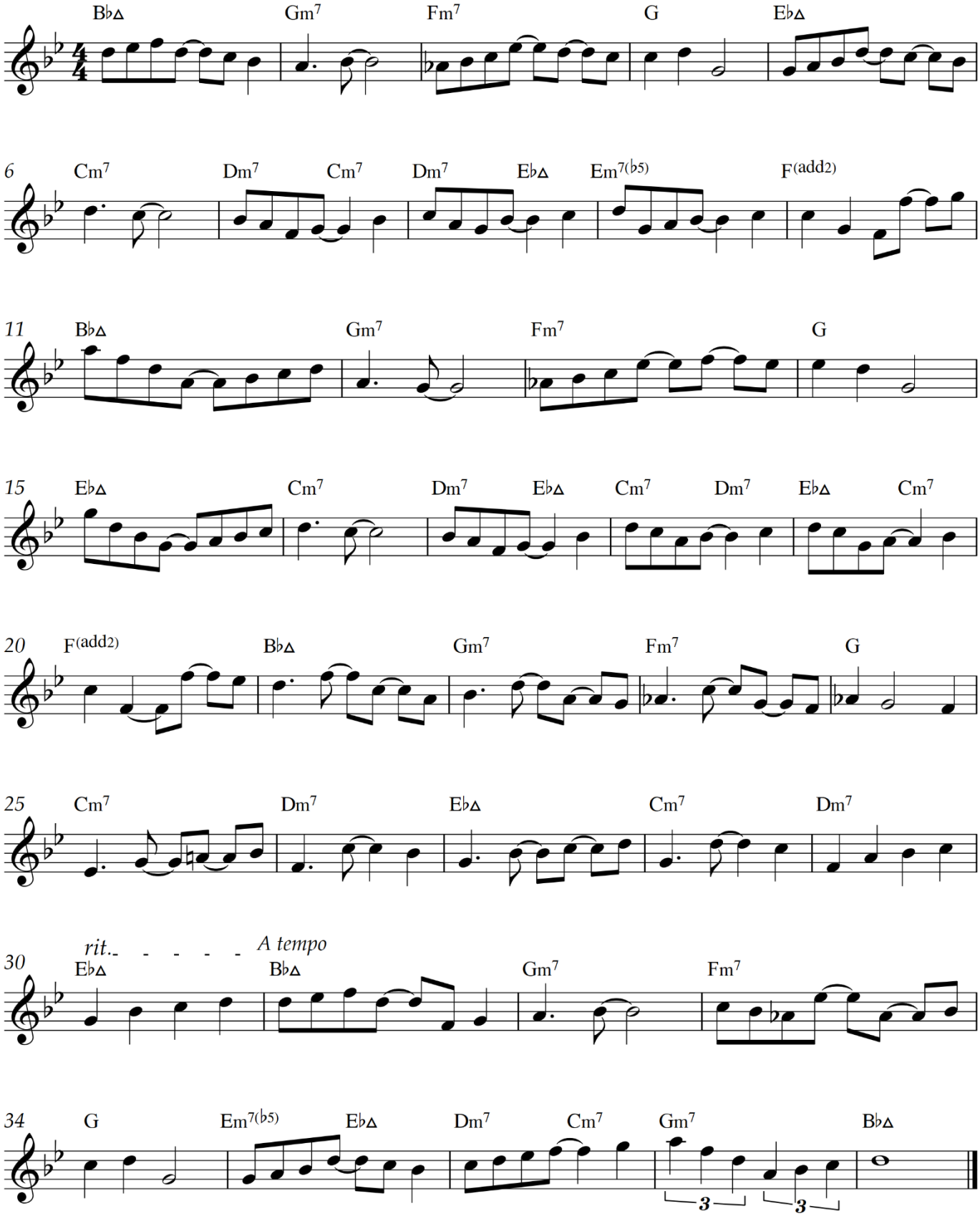

Copyright © Tuxen, 2021

42. Gå ud i alverden

3:10

Inger Merete Tuxen

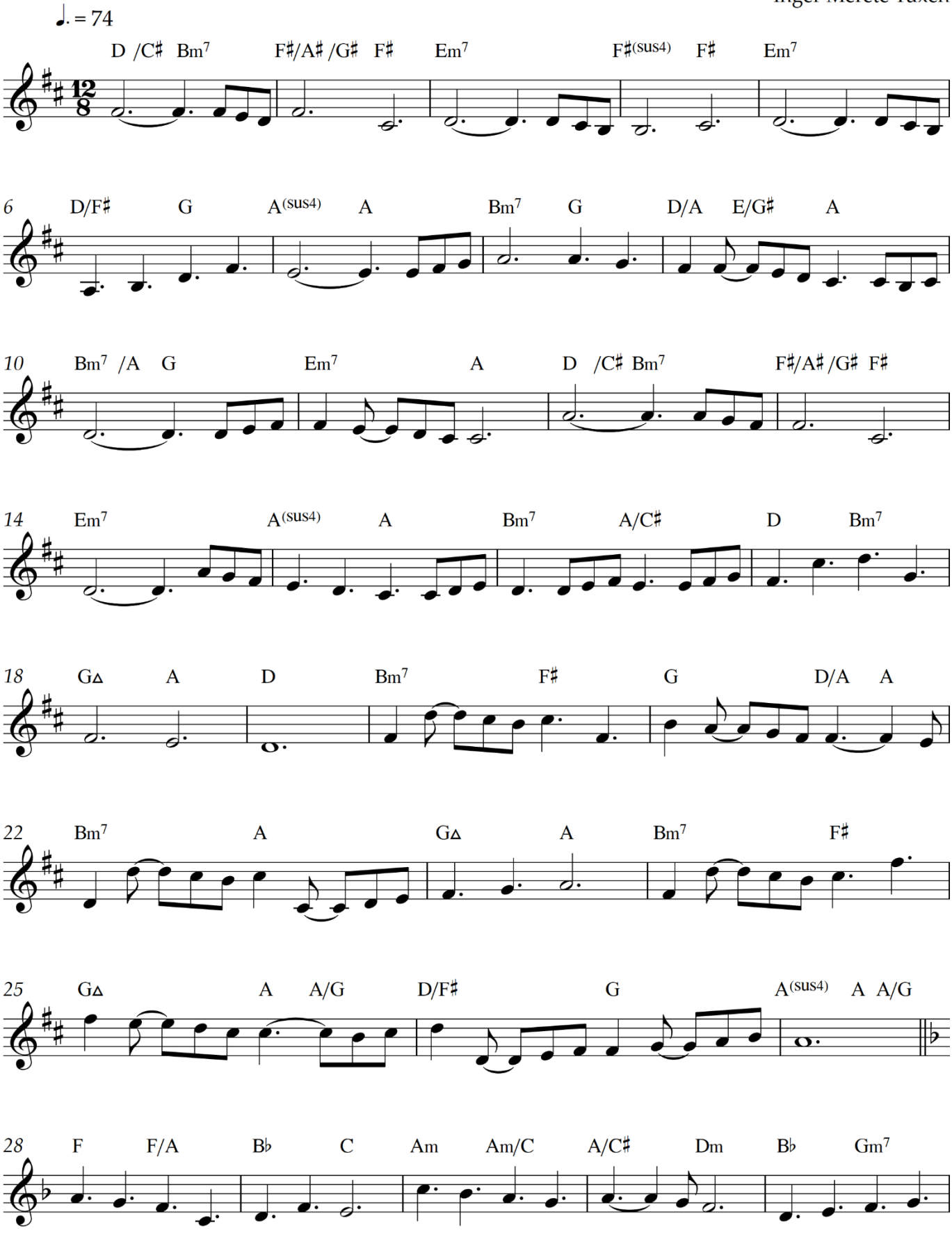

Copyright © Tuxen, 2021

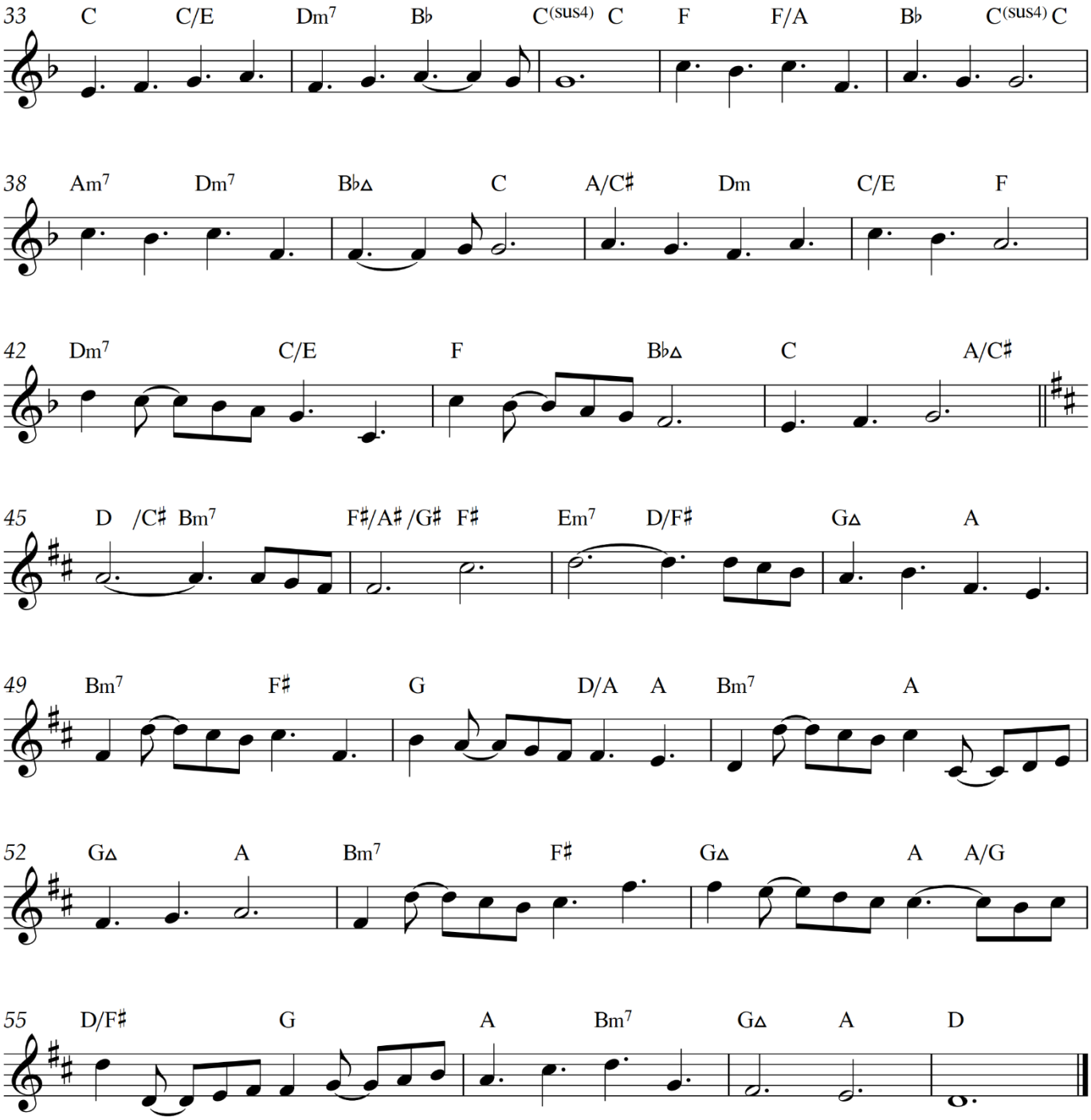
33 C C/E Dm7 B♭ C(sus4) C F F/A B♭ C(sus4) C
38 Am7 Dm7 B♭△ C A/C♯ Dm C/E F
42 Dm7 C/E F B♭△ C A/C♯
45 D /C♯ Bm7 F♯/A♯ /G♯ F♯ Em7 D/F♯ G△ A
49 Bm7 F♯ G D/A A Bm7 A
52 G△ A Bm7 F♯ G△ A A/G
55 D/F♯ G A Bm7 G△ A D

43. Frimodighed

1:20

♫=♩³♪

♩ = 115

Inger Merete Tuxen

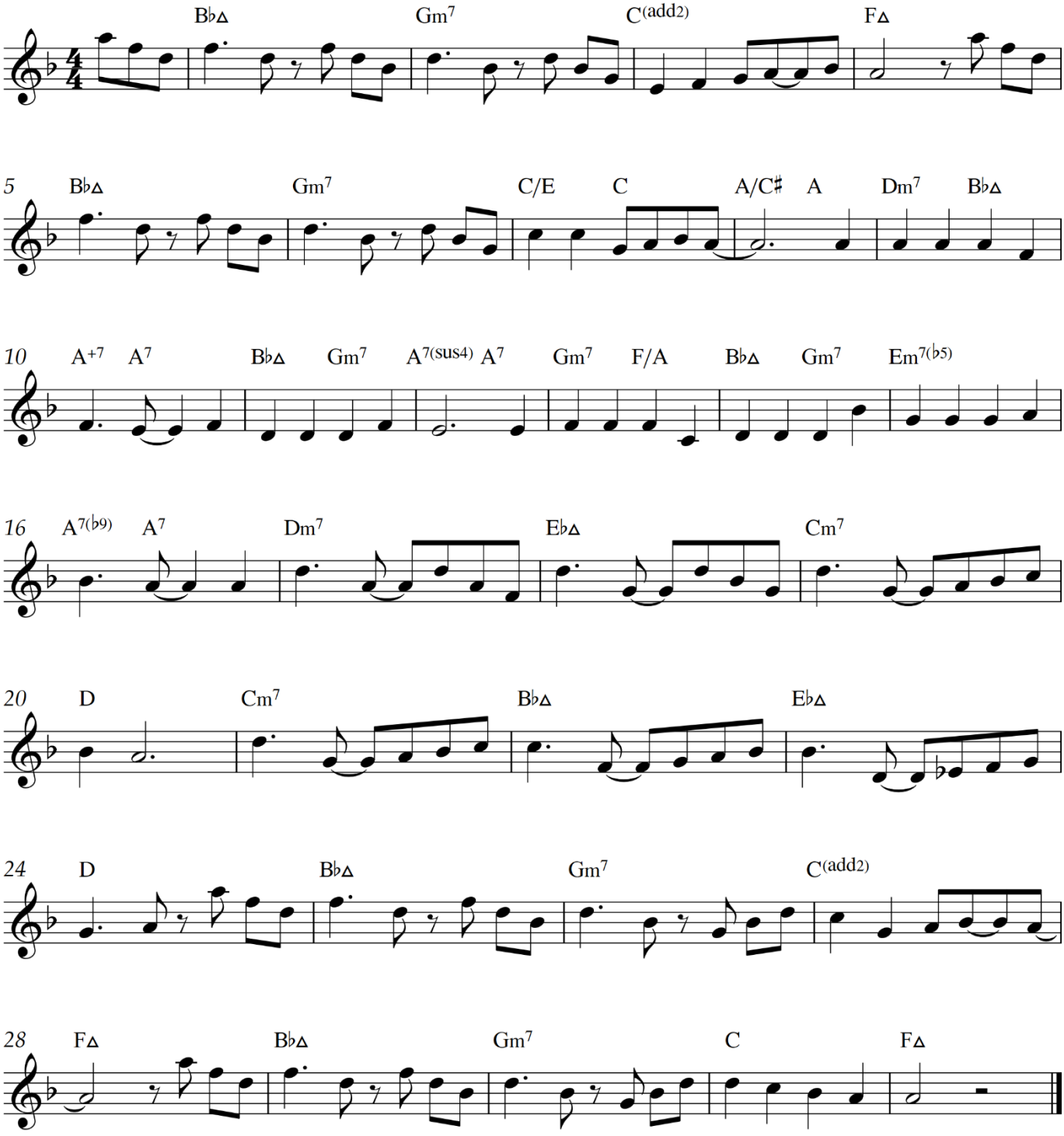

Copyright © Tuxen, 2021

44. Brug for alle

1:45

Inger Merete Tuxen

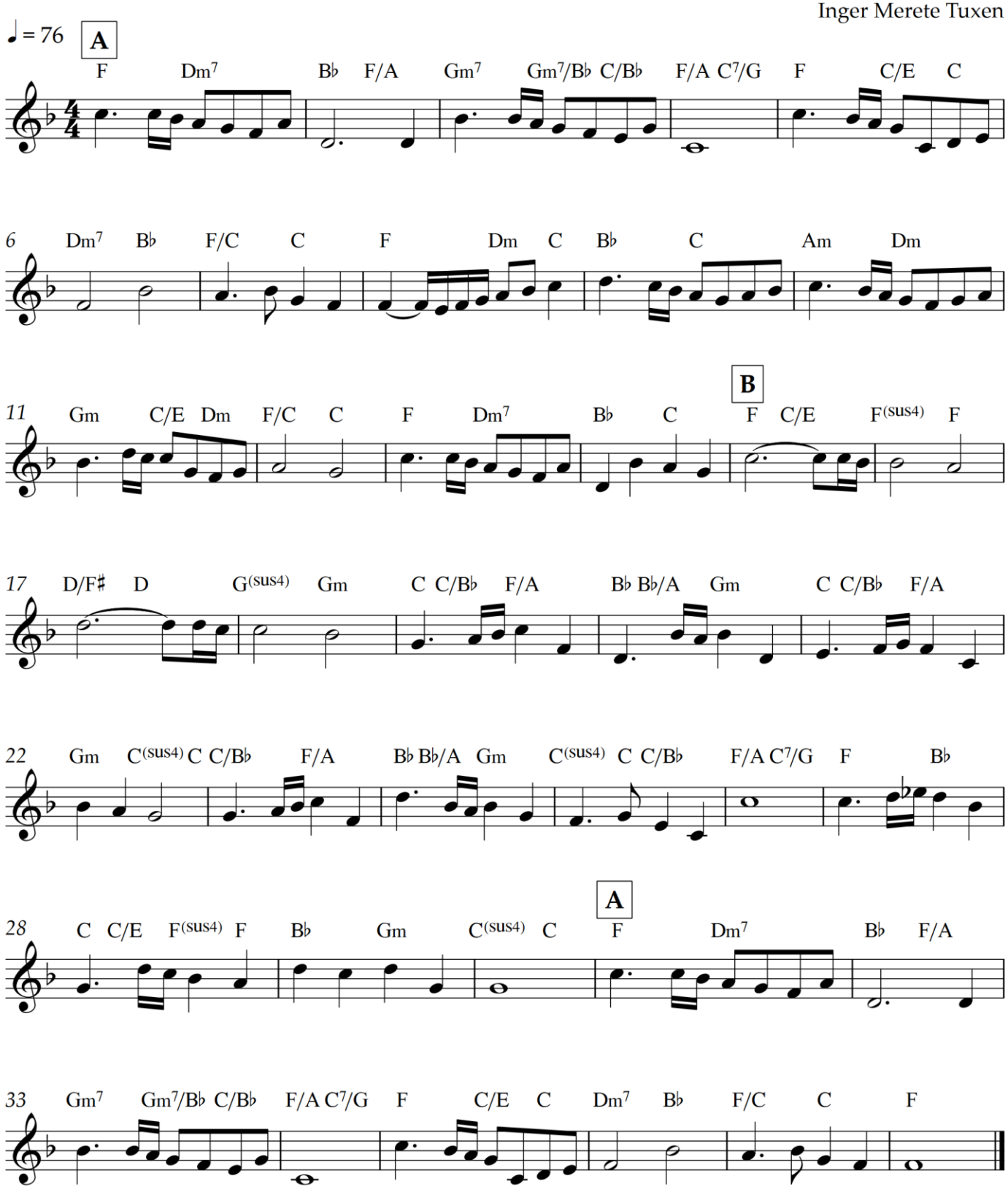

Forslag: A-stykket spilles på hovedværket - B-stykket med triospil

Copyright © Tuxen, 2021

45. Jeg er med jer alle dage

2:15

Inger Merete Tuxen

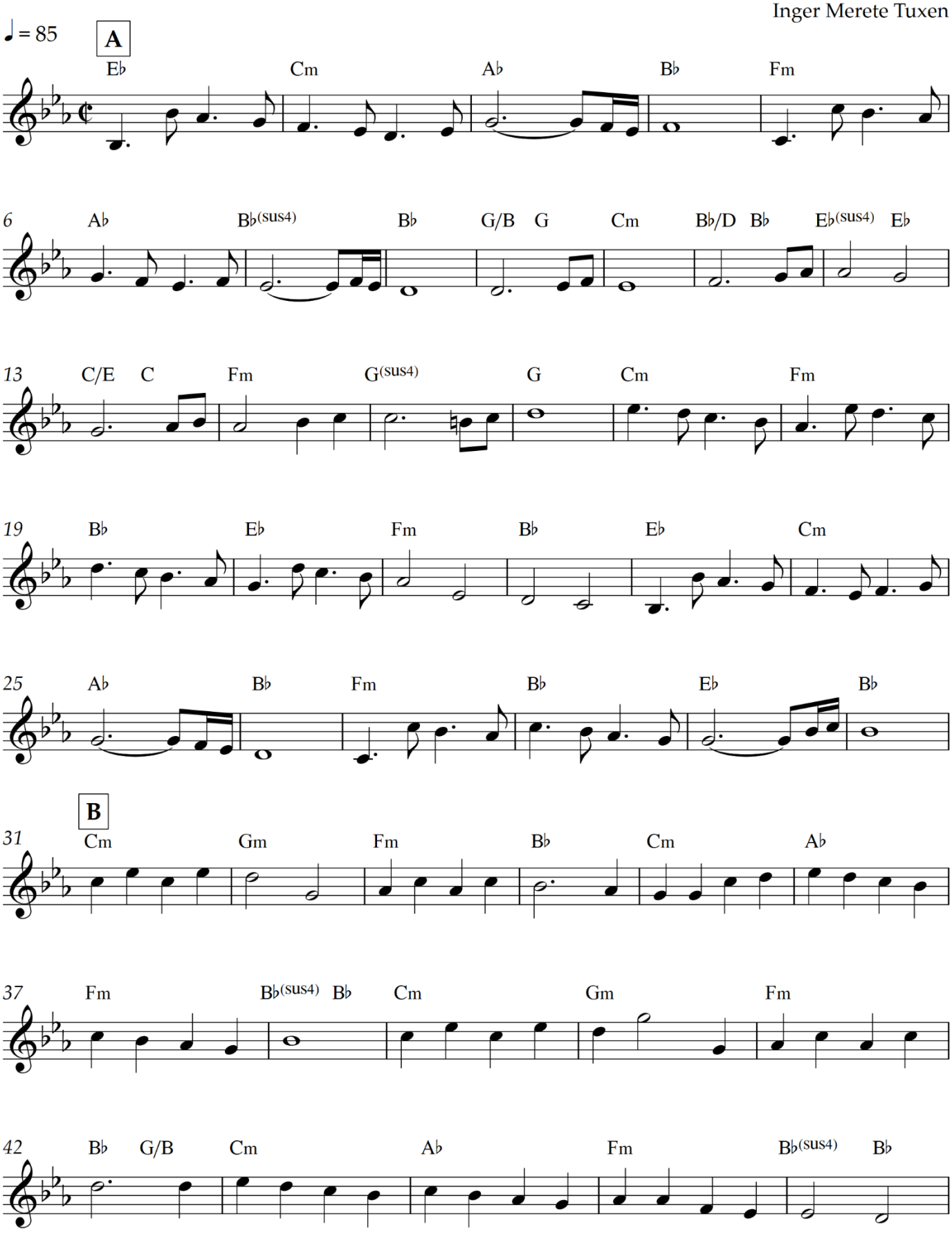

Copyright © Tuxen, 2021

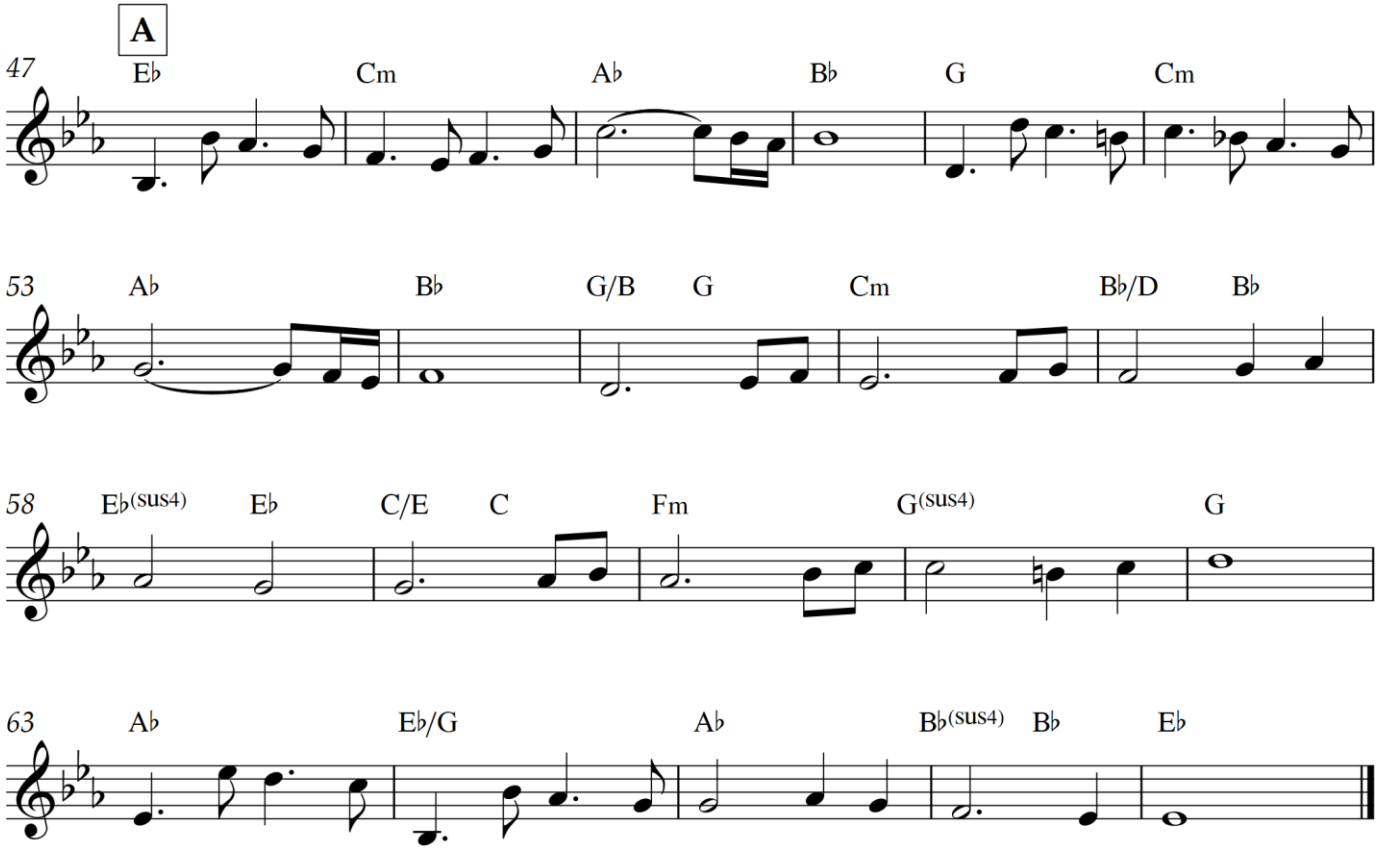

Forslag til udførelse: Med triospil.
På A primært med 1/4-underdelinger i akkompagnement.
På B gerne 1/8-underdelinger i akkompagnementet.

46. Det bobler

1:20

Inger Merete Tuxen

♩ = 140

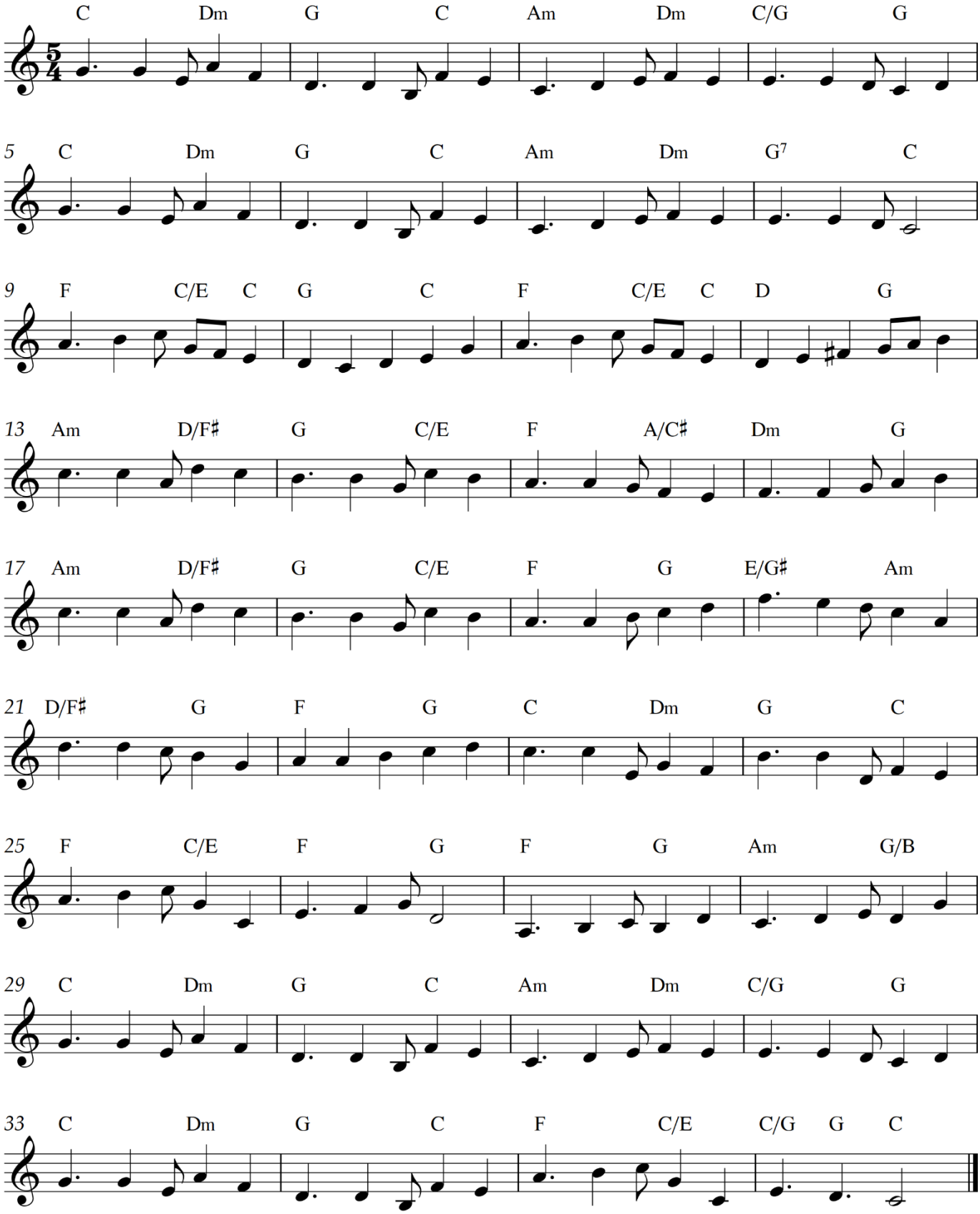

Copyright © Tuxen, 2021

46. Det bobler

1:20

Inger Merete Tuxen

♩ = 140

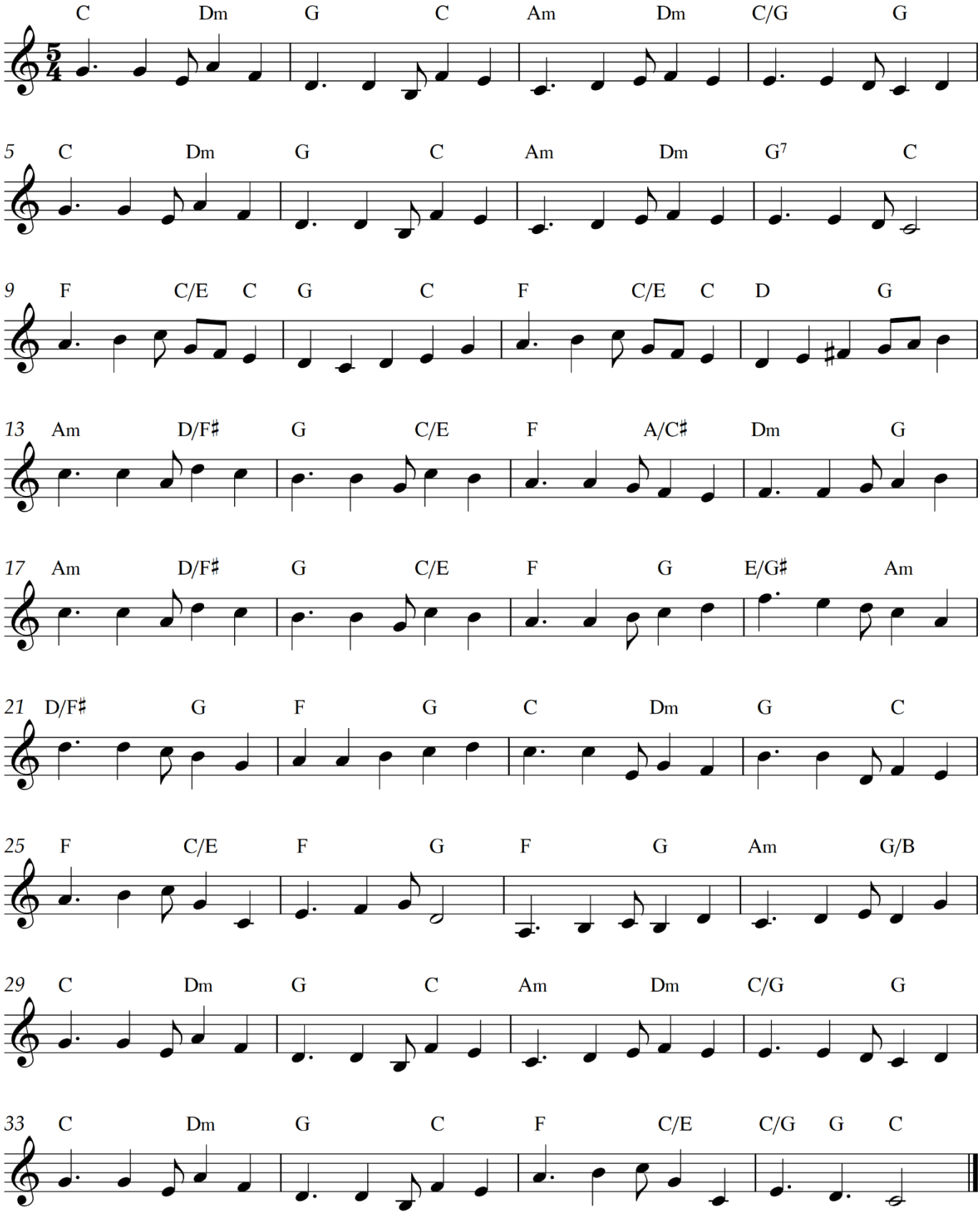

Copyright © Tuxen, 2021

48. Livsglæde

1:45

Inger Merete Tuxen

♩. = 90

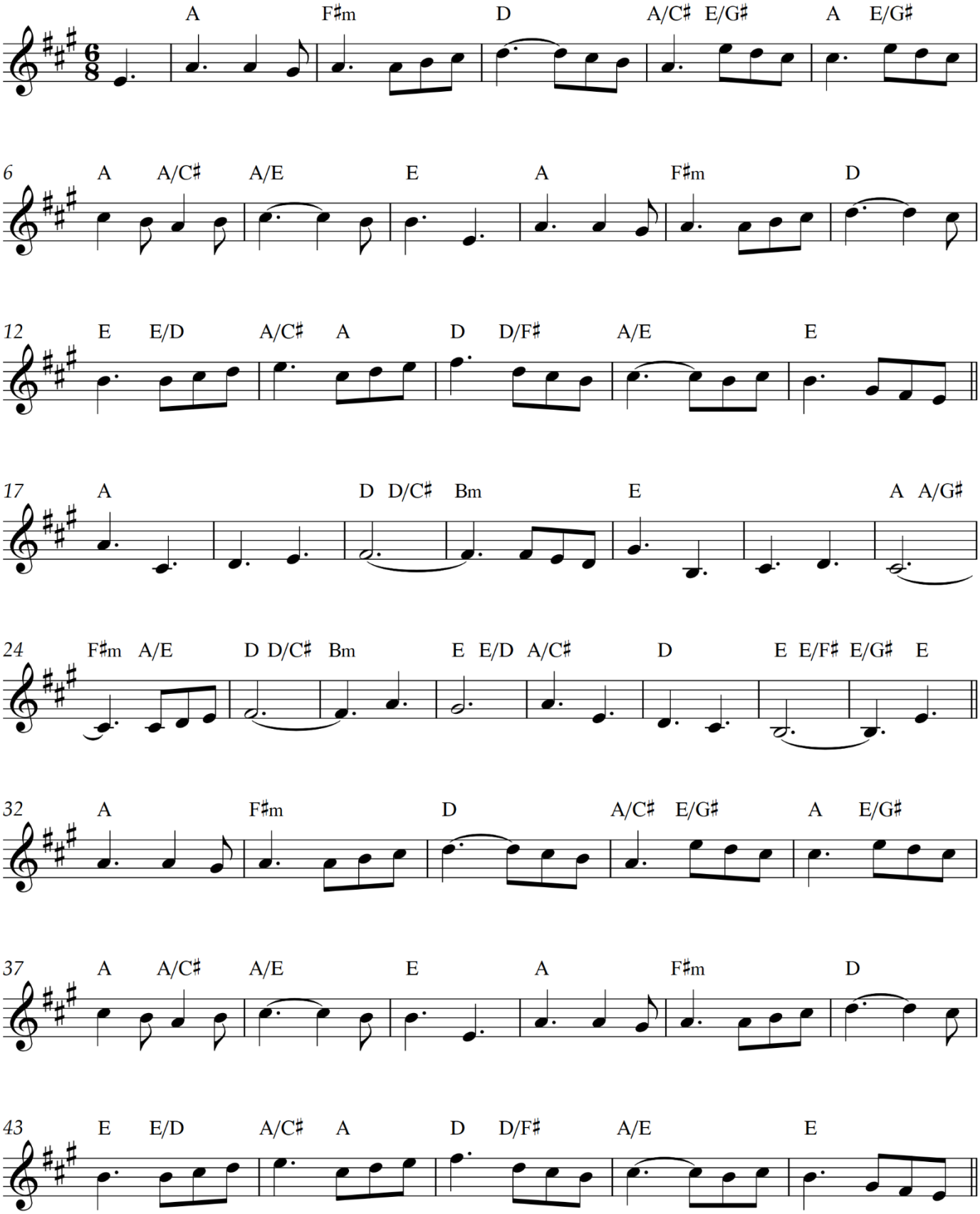

Copyright © Tuxen, 2021

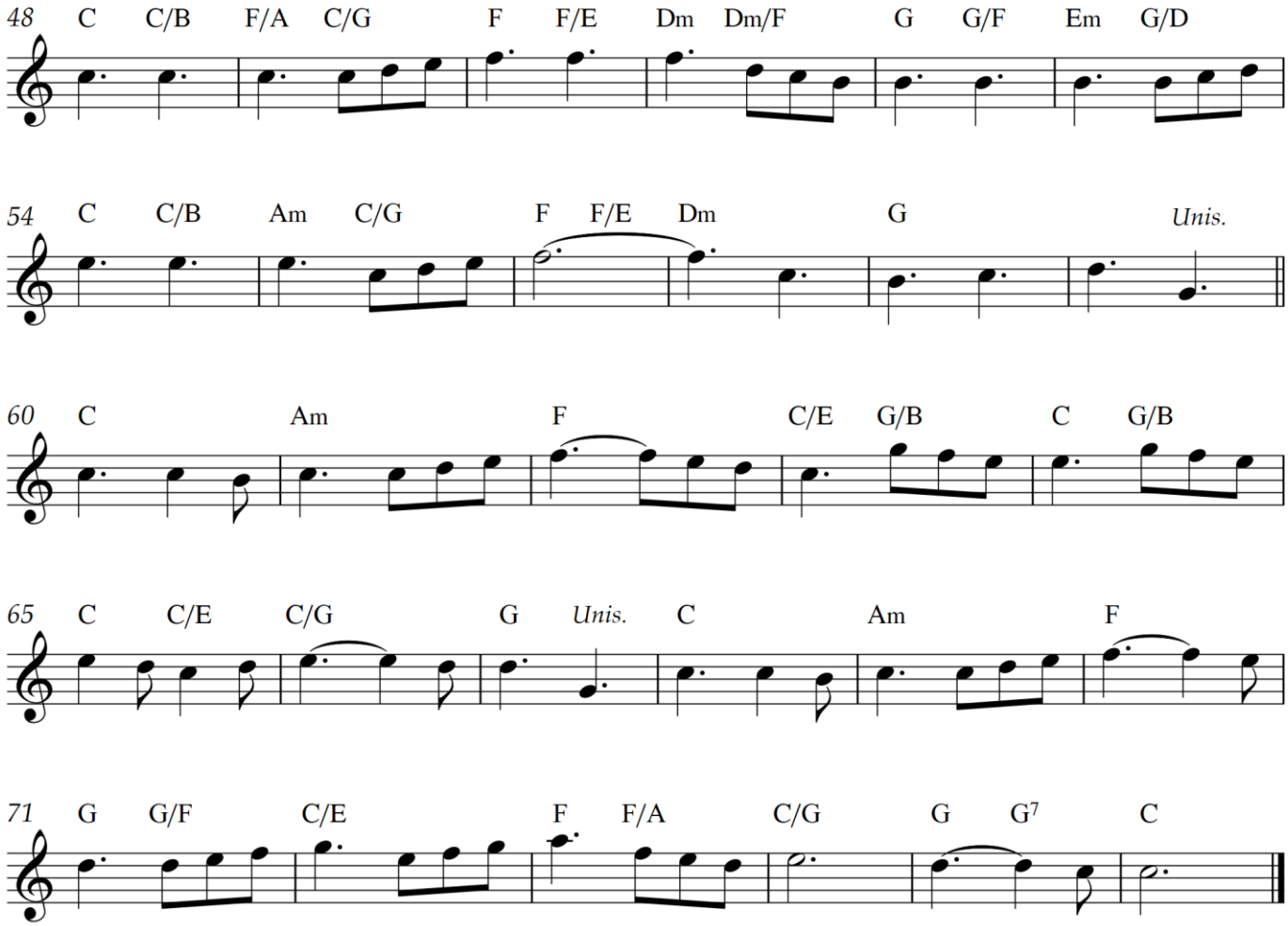
48 C C/B F/A C/G F F/E Dm Dm/F G G/F Em G/D
54 C C/B Am C/G F F/E Dm G Unis.
60 C Am F C/E G/B C G/B
65 C C/E C/G G Unis. C Am F
71 G G/F C/E F F/A C/G G G7 C

Forslag: ???

49. Blomstring

1:35

Inger Merete Tuxen

♩ = 140

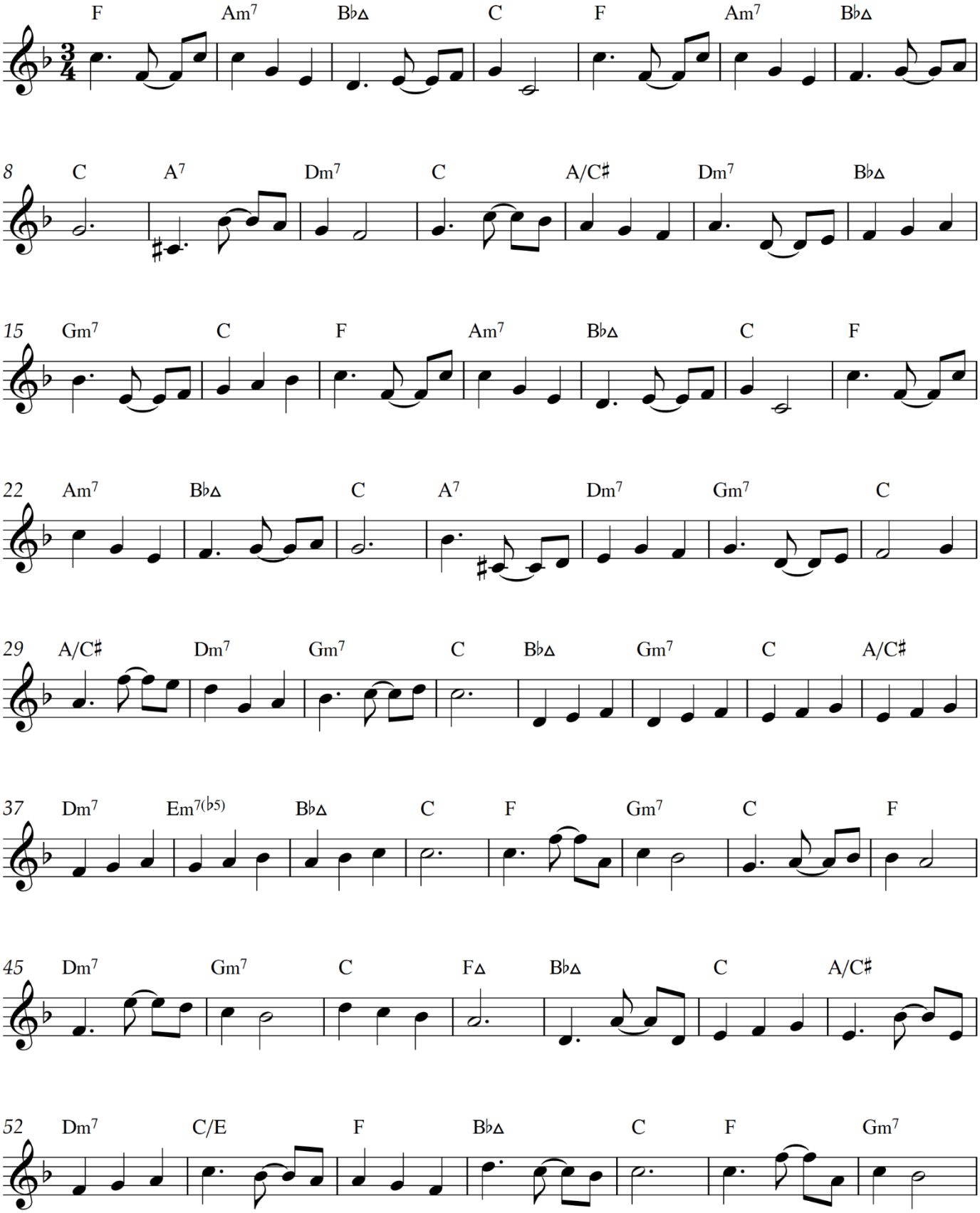

Copyright © Tuxen, 2021

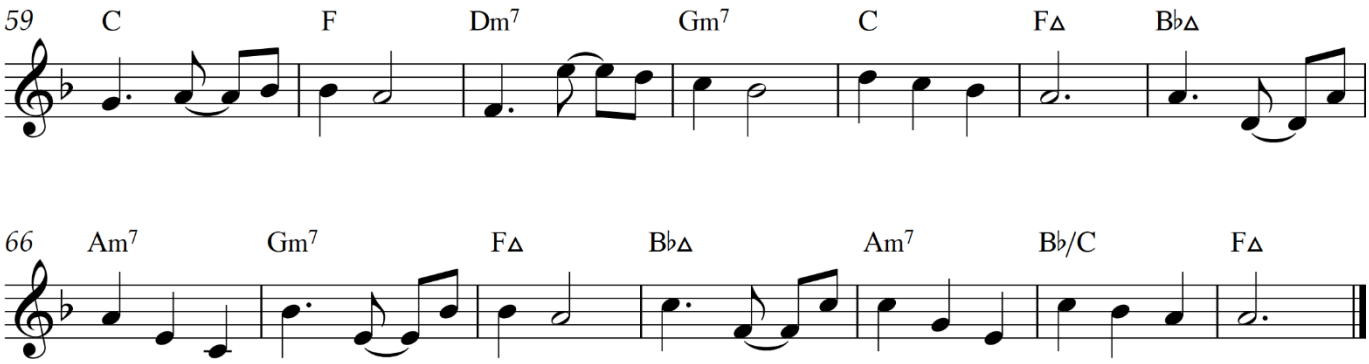
59
C
F
Dm7
Gm7
C
F△
B♭△

66
Am7
Gm7
F△
B♭△
Am7
B♭/C
F△

50. Lys i mørket

2:50

Inger Merete Tuxen

♩ = 90

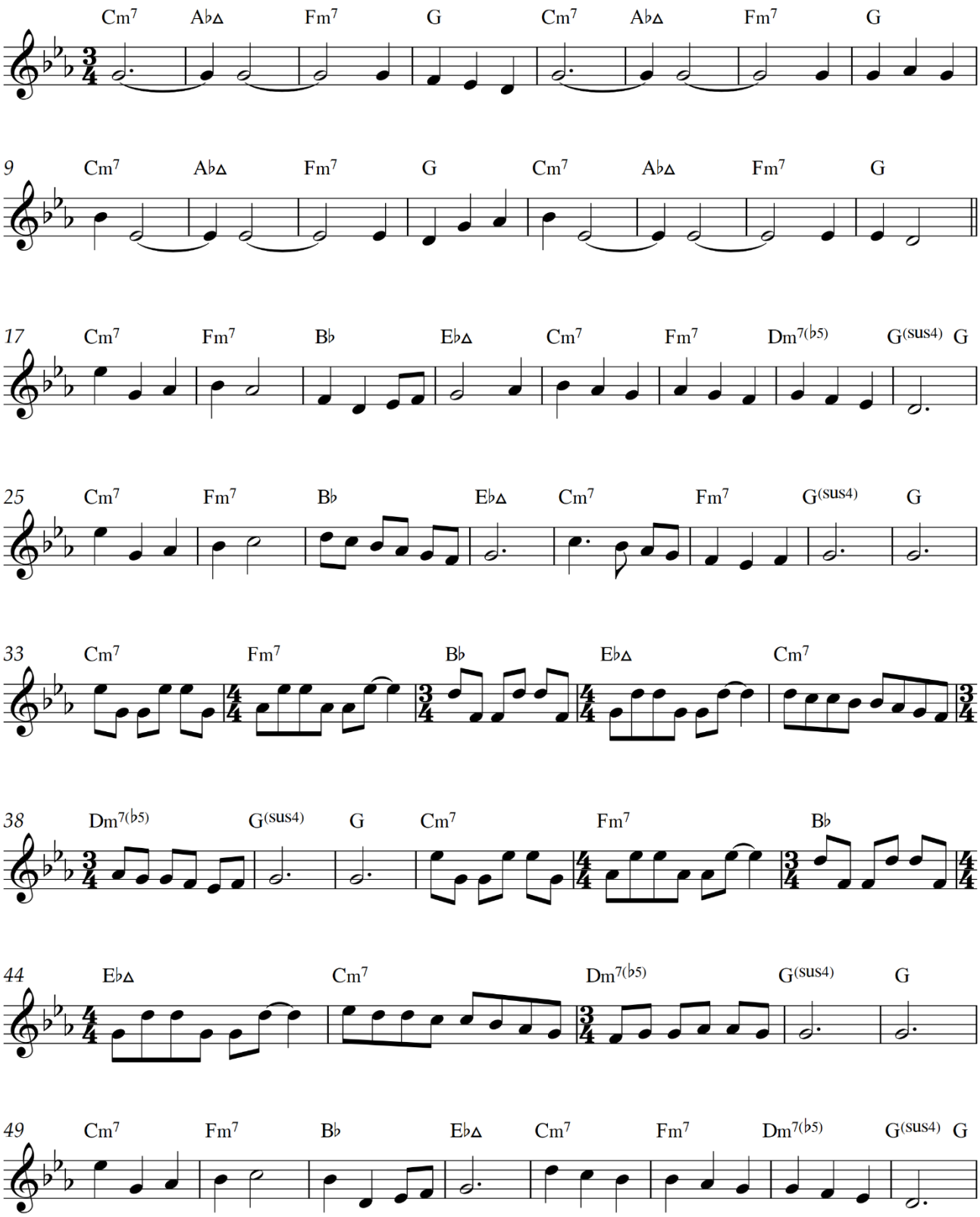

Copyright © Tuxen, 2023

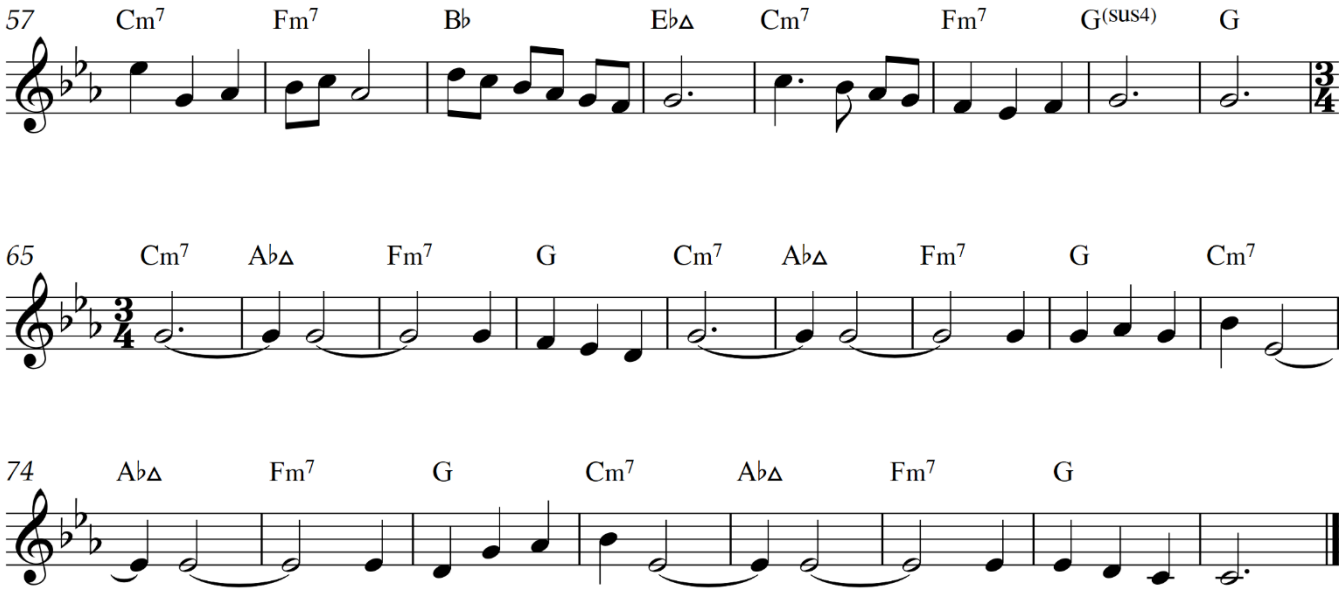

Forslag: Hvis det spilles på klaver, fungerer det godt at spille t. 1-16 og t. 65- 81 en oktav højere

Copyright © Tuxen, 2023

51. Ifør jer kærligheden

2:45

Inger Merete Tuxen

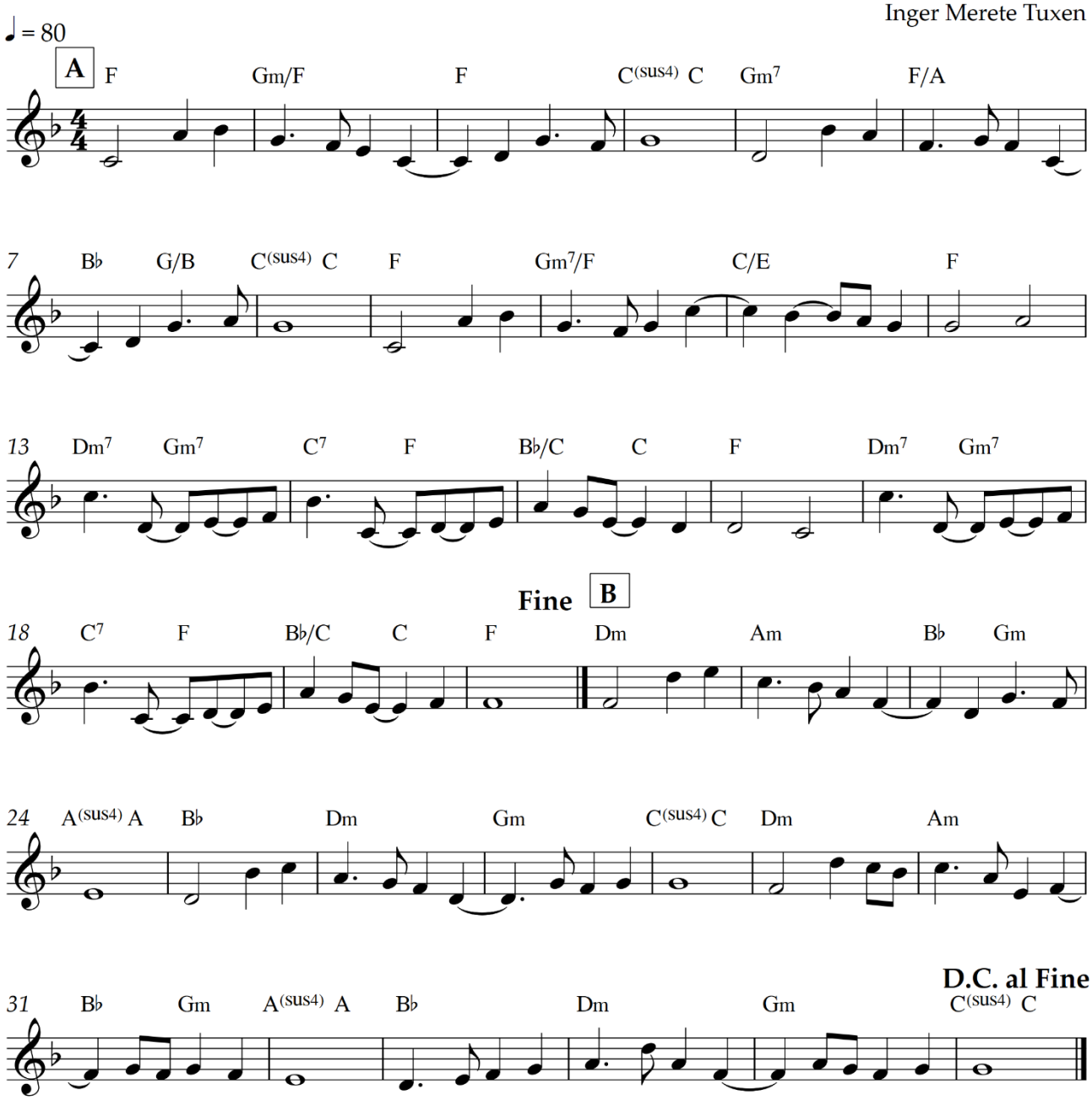

Forslag: Triospil. Evt. kun et manual i B-stykket

Copyright © Tuxen, 2021

Hvad kan de bruges til?

Stemning	
Festlig	14. Over min forstand
	15. Storhed
	19. Til Guds ære
	20. Hosianna
	30. Indgangsglæde
	31. Udgangsglæde
	39. I er jordens salt
	42. Gå ud i alverden
	48. Livsglæde
Glad	3. Ser kun stykkevist
	4. Kender fuldt ud
	11. Alfa og Omega
	16. Skaber af stort og småt
	27. Vær ikke bekymrede
	28. Markens liljer gror
	32. Glæden vokser
	33. Glæden bli'r ved
	43. Frimodighed
	46. Det bobler
	49. Blomstring
Højtidelig	2. Ser ansigt til ansigt
	8. Kærligheden hører aldrig op
	10. Almægtig
	20. Hosianna
	26. Se himlens fugle
	34. Fryd jer og glæd jer
	35. Salige er de barmhjertige
	39. I er jordens salt
Rolig	1. Ser i et spejl
	6. Kærligheden er tålmodig
	9. Tro, håb og kærlighed
	21. Giv slip
	22. Fastestemning
	24. Lad hvilen komme
	25. Vælg den gode del
	35. Salige er de barmhjertige
	37. Salige er de, der stifter fred
	38. I er verdens lys
	40. Gå i fred
	47. Duft af hyacinter
Den gode melodi, der kan bruges til det meste	6. Kærligheden er tålmodig
	7. Kærligheden er mild
	8. Kærligheden hører aldrig op
	21. Giv slip
	23. Fald til ro
	24. Lad hvilen komme
	26. Se himlens fugle
	35. Salige er de barmhjertige
	36. Salige er de barmhjertige
	37. Salige er de, der stifter fred
	40. Gå i fred
	45. Jeg er med jer alle dage
	47. Duft af hyacinter
	50. Ifør jer kærligheden

"Stilart"	
Traditionel orgelstil	2. Ser ansigt til ansigt
	6. Kærligheden er tålmodig
	10. Almægtig
	14. Over min forstand
	16. Skaber af stort og småt
	19. Til Guds ære
	20. Hosianna
	22. Fastestemning
	23. Fald til ro
	34. Fryd jer og glæd jer
	37. Salige er de, der stifter fred
	39. I er jordens salt
	48. Livsglæde
Traditionelt med et twist	7. Kærligheden er mild
	15. Storhed
	21. Giv slip
	24. Lad hvilen komme
	35. Salige er de barmhjertige
	36. Salige er de rene af hjertet
	44. Brug for alle
	45. Jeg er med jer alle dage
	47. Duft af hyacinter
	50. Ifør jer kærligheden
En del lifts / synkoper	3. Ser kun stykkevist
	5. Jag efter kærligheden
	8. Kærligheden hører aldrig op
	9. Tro, håb og kærlighed
	17. Altid den samme
	18. Den evige
	25. Vælg den gode del
	26. Se himlens fugle
	27. Vær ikke bekymrede
	28. Markens liljer gror
	30. Indgangsglæde
	31. Udgangsglæde
	40. Gå i fred
	41. Tjen Herren med glæde
Lidt "jazz'et" i harmonik og / eller rytme	1. Ser i et spejl
	3. Ser kun stykkevist
	4. Kender fuldt ud
	9. Tro, håb og kærlighed
	11. Alfa og Omega
	17. Altid den samme
	29. Kom til mig
	31. Udgangsglæde
	38. I er verdens lys
	41. Tjen Herren med glæde
	42. Gå ud i alverden
	43. Frimodighed
Anderledes rytme	11. Alfa og Omega
	32. Glæden vokser
	33. Glæden bli'r ved
	46. Det bobler
	49. Blomstring

Til hvad?	
Dåb	4. Kender fuldt ud
	13. Trofast *(indgang)*
	14. Over min forstand
	29. Kom til mig
	40. Gå i fred
Konfirmation	14. Over min forstand
	15. Storhed
	31. Udgangsglæde
	45. Jeg er med jer alle dage
	48. Livsglæde
Vielse	8. Kærligheden hører aldrig op
	15. Storhed *(udgang)*
	23. Fald til ro *(indgang)*
	48. Livsglæde
Begravelse	7. Kærligheden er mild
	8. Kærligheden hører aldrig op
	21. Giv slip
	22. Fastestemning
Nadver	1. Ser i et spejl
	9. Tro, håb og kærlighed
	21. Giv slip
	22. Fastestemning
	23. Fald til ro
	24. Lad hvilen komme
	40. Gå i fred
	41. Tjen Herren med glæde
	47. Duft af hyacinter
Familie-gudstjeneste	4. Kender fuldt ud
	11. Alfa og Omega
	27. Vær ikke bekymrede
	30. Indgangsglæde
	31. Udgangsglæde
	32. Glæden vokser
	33. Glæden bli'r ved
	43. Frimodighed
	46. Det bobler
	49. Blomstring
Præludium	3. Ser kun stykkevist
	12. Klippen
	18. Den evige
	24. Lad hvilen komme
	25. Vælg den gode del
Postludium	5. Jag efter kærligheden
	9. Tro, håb og kærlighed
	10. Almægtig
	28. Markens liljer gror
	34. Fryd jer og glæd jer
	42. Gå ud i alverden
	44. Brug for alle